



SPIŠSKÁ NOVÁ VES

# SPIŠSKÁ NOVÁ VES



**TURISTICKÝ  
SPRIEVODCA**



**TOURIST  
GUIDE**





## 7 divov mesta

Archeologické nálezy nájdené v meste a blízkom okolí pochádzajú z 8. storočia. Prvá písomná správa o meste je datovaná do roku 1268. Mesto vzniklo splynutím starej slovenskej obce „Igllov“ a novšej nemeckej obce „Nová Ves“. Na rozlohe 66,67 km<sup>2</sup> žije v súčasnosti približne 36 500 obyvateľov prevažne slovenskej národnosti.

Mesto sa nachádza na hlavnom železničnom ťahu Košice – Bratislava s prepojením na Českú republiku, Rakúsko, Maďarsko, Poľsko a Ukrajinu. Letecké spojenia zabezpečuje blízko sa nachádzajúce medzinárodné letisko Poprad-Tatry.

Prírodné krásy Národného parku Slovenský raj, nachádzajúceho sa v bezprostrednom okolí mesta, dopĺňa množstvo historicky cenných objektov. Väčšina z nich sa nachádza na šošovkovitom námestí (Radničné námestie), ktoré patrí medzi najkrajšie na Slovensku a najdlhšie tohto typu v Európe. Mesto je od roku 1992 vyhlásené za mestskú pamiatkovú zónu.

## 7 wonders of the town

Archaeological findings from the town and close surroundings date back to the 8th century. The first written mention of the town is from 1268. The town was founded by the integration of an old Slovak village 'Igllov' and newer German village 'Nová Ves'. Nowadays, the town has approximately 36 500 inhabitants of mainly Slovak nationality, who live in an area of 66,67 km<sup>2</sup>.

The town is situated on the main railway line Košice – Bratislava with connections to the Czech Republic, Austria, Hungary, Poland and Ukraine. Air link is provided by the international airport Poprad-Tatry, located in close vicinity of the town.

Natural beauties of the Slovak Paradise National Park, located in the close surroundings, are a splendid addition to many historically remarkable objects. Many of them are situated in the fusiform square (Radničné námestie/Town Hall Square), which is ranked among the most beautiful in Slovakia and the longest of its kind in Europe. Since 1992 the town has been declared an Urban Conservation Area.

## 1 RÍMSKOKATOLÍCKY FARSKÝ KOSTOL NANEBOVZATIA PANNY MÁRIE

**7** divov mesta Trojloďový farský kostol patrí medzi najvzácnejšie pamiatky v meste. Architektúra kostola zo 14. storočia je zachovaná sčasti v pôvodnom stave dodnes. Pozoruhodným je reliéf tympanónu znázorňujúci korunovanie Matky Božej Panny Márie. V kostole sa nachádza súsošie Ukrižovania z dielne Majstra Pavla z Levoče, relikviár v tvare kríža od Mikuláša Gallica zo Sieny z 1. polovice 14. storočia, pacifikály z 15. storočia, zlatená monštrancia zo 16. storočia pripisovaná košickému zlatníkovi Antóniovi, kalich z pozláteného striebra z roku 1795 od Jána Kolbenhayera z Levoče. Nachádza sa tu i bronzová krstiteľnica, ktorej časť (tzv. nohu) historici pripisujú Majstrovi Konrádovi, zakladateľovi prvej gotickej zvonolejárne na Spiši pôsobiacej v Spišskej Novej Vsi. Najcharakteristickejšiu časť siluety mesta tvorí neogotická veža kostola vysoká 87 m, rekonštruovaná v rokoch 1892 – 1894 podľa plánov profesora Imricha Steindla. Je najvyššou kostolnou vežou na Slovensku. Na jej štyroch stranách sa nachádza až sedem hodinových ciferníkov, ktoré poháňa jeden hodinový stroj. Poskytuje nádherný výhľad na mesto a široké okolie. Návštevníci pri výstupe na vežu majú možnosť obdivovať päťicu zvonov. Najstarším je tzv. Smertny zvon s priemerom 92 cm z roku 1486 od spišskonovoveského zvonolejára Jána Wagnera. Dva najväčšie zvony Urban s priemerom 206 cm a váhou 5 320 kg (pôvodne z roku 1647, preliaty 1857) a Concordia s priemerom 164 cm a váhou cca 2 576 kg (z roku 1857) zhotovil zvonolejár Andreas Schaudt z Budapešti. V roku 1930 zvonolejár reň Fischer z Trnavy uliala zvony Peter s priemerom 143 cm a Medián s priemerom 118 cm. Na veži sú umiestnené drevené sochy štyroch evanjelistov vysoké 3,25 m a vážiace 800 kg. Sochy sú dielom sochára Júliusa Fuhrmanna pochovaneho na tunajšom cintoríne.

## ROMAN-CATHOLIC PARISH CHURCH OF THE VIRGIN MARY'S ASSUMPTION

**7** wonders of the town The three naves parish church belongs to the most valuable monuments in the town. Part of the architecture of the church from the 14th century is preserved in its original condition to this day. Remarkable is a tympanon, the relief of which depicts the Coronation of the Virgin Mary, The Mother of God. In the church, there is a statuary The Crucifixion by Master Pavol of Levoča, a reliquary in the shape of a cross by Mikuláš Gallicus from Siena from the 1st half of the 14th century, Tabula Pacis crosses from the 15th century, gold plated monstrance from the 16th century assumed to be made by the well-known goldsmith António from Košice, a gilded silver chalice from 1795 by Ján Kolbenhayer from Levoča. One can find there also a bronze baptistery, the part of which (so-called 'foot') is according to historians made by Master Konrád, the founder of the first Gothic bell-foundry workshop (in Spišská Nová Ves) in the Spiš region. A neo-gothic church tower with a height of 87 m, rebuilt between the years 1892 – 1894 by design of a professor Imrich Steindel, represents the most distinctive silhouette of the town. It is the highest church tower in Slovakia. On its four sides there are seven clock faces run by a single clock mechanism. The tower provides outstanding views of the town and its broad surroundings. By ascent to the tower, the visitors have a unique chance to admire five real bells. The oldest one, the so-called Smertny with a diameter of 92 cm is from 1486 and it was made by Ján Wagner, a bell-founder from Spišská Nová Ves. Two largest bells, Urban with a dia-meter of 206 cm and a weight of 5 320 kg (originally from 1647, but recast in 1857) and Concordia with a diameter of 164 cm and a weight of 2 576 kg (from 1857) were made by Andreas Schaudt from Budapest. In 1930, the bells Peter with a diameter of 143 cm and Medián with a diameter of 118 cm were cast by the bell-foundry workshop Fischer from Trnava. On the tower, there are four wooden sculptures of the Evangelists with a height of 3,25 m and weight of 800 kg, made by the sculptor Július Fuhrmann, buried in a local cemetery.

**Adresa/Address: Radničné námestie 6, Spišská Nová Ves**

Výstupy do veže organizuje Turistické informačné centrum.

Tower ascents are organized by Tourist Information Centre.

Adresa/Address: Letná 49, Spišská Nová Ves · Tel.: +421 53 429 82 93

Tel./fax: +421 53 442 82 92 · E-mail: tic@mestosnv.sk

visit.spisskanovaves.eu



## 2 MIESTO PRIANÍ

Miesto prianí, alebo tiež pamätník Pocta Majstrovi Konrádovi, sa od roku 2012 nachádza v strede námestia ako pripomienka prvej gotickej zvonolejárskej dielne na Spiši (a zároveň najvýznamnejšej na Slovensku) založenej v Spišskej Novej Vsi Majstrom Konrádom. Prvá písomná správa o zvonolejárvi sa datuje do roku 1357. Jeho nasledovníci udržali činnosť dielne do roku 1527. Tvarovo dokonale a zvukovo bezchybné zvony dodnes zvonia v Spišskej Kapitule, Košiciach, desiatkach obcí na Spiši, ale aj v Krakove na Hlavnom námestí. I priamo v Spišskej Novej Vsi, pôsobisku zvonolejárne, sa naskytá jedinečná možnosť vidieť týchto svedkov doby. Pri Mieste prianí sa od apríla 2013 nachádza kostolný zvon uliaty na prelome 14. a 15. storočia v dielni Majstra Konráda, vysoký 85 cm s dolným priemerom 86 cm.

Pamätník je dielom akademického sochára Štefana Kovaľa z Vyšných Ružbách. Predstavuje imaginárny portrét stredovekého zvonolejára Konráda. Na zadnej strane polozvona je historický text O REX GLORIE VENI CVM PACE (O, kráľ slávy, príď s pokojom), ktorý vyjadruje túžbu nás všetkých po pozemskom mieri a pokoji a je charakteristický pre viacero zvonov z Konrádovej dielne. A prečo Miesto prianí? Polozvon pamätníka pozýva návštevníkov do svojich útrobov, kde môžu potichu vysloviť svoje pranie a symbolickým zazvonením na zvonček ho vyslať do nebies.



## PLACE OF WISHES

Place of Wishes, as a memorial Tribute to Master Konrád, has been established in the centre of the square since 2012 as a memento of the first Gothic bell foundry workshop in the Spiš region (and also the most important in Slovakia) founded in Spišská Nová Ves by Master Konrád. The first written mention of the bell-founder is dated back to 1357. His successors maintained the workshop active until 1527. From the point of view of sound and shape accomplished bells from this workshop ring until today in Spišská Kapitula, Košice, in several Spiš villages, as well as in Krakow at the Main Square. A unique opportunity to see these time witnesses is offered also directly in the town Spišská Nová Ves where the bell-foundry workshop operated. Since April 2013, at the Place of Wishes there has been placed a church bell from the break of the 14th and 15th centuries made in the Master Konrád's workshop. Its bottom diameter is 86 cm and the height is 85 cm.

The memorial is an artwork of the academic sculptor Štefan Kovaľ from Vyšné Ružbachy. It depicts the imaginary portrait of the medieval bell-founder Konrád. On the back side of the semi-bell there is a historical text O REX GLORIE VENI CVM PACE (O, King of Glory, Come in Peace) inscribed, which expresses a desire of all of us for earthly peace and tranquility and is characteristic for a number of bells from Konrád's workshop. And why the Place of Wishes? The semi-bell of the memorial invites visitors to come inside, where they can silently express their wish and by symbolic ringing a bell send it to the heavens.

Adresa/Address: Radničné námestie 7, Spišská Nová Ves

## 3 RADNICA

**7** divov mesta Trojpodlažná budova bola postavená v klasicistickom slohu v rokoch 1777 – 1779 uprostred námestia. Hlavný vchod je situovaný zo severnej strany, hlavná fasáda je orientovaná na juh. Zvonku je radnica z oboch strán dekoratívne vyzdvihnutá polostĺpmi, iónskymi hlavicami, vavrínovými girlandami a medailónmi. Pozoruhodná je aj interiérová výzdoba.

Najzaujímavejšou miestnosťou je obradná sieň umiestnená v strede budovy siahajúca cez dve poschodia, v ktorej sa pravidelne konajú slávnostné obrady (úvítania narodených detí, sobáše, prijatia jubilantov a významných hostí). Vo foyer na prízemí sa nachádza reprezentatívna stena erbov partnerských miest a originál sochy Immaculaty z Mariánskeho stĺpa. Budova radnice je sídlom primátora mesta a niektorých organizačných útvarov mestskej samosprávy.



## TOWN HALL

**7** wonders of the town The three-storey Classical architecture building was constructed in the years 1777 - 1779 in the center of the square. The main entrance is located on the north side, front façade faces the south. From outside the Town Hall is on both its sides decorated and highlighted by semi-columns, Ionic capitals, laurel garlands and medallions. The interior decoration is remarkable as well.

The most remarkable room is the ceremonial hall located in the middle of the building extending over two floors. There are solemn ceremonies held there such as welcoming new born babies, marriages, receptions of persons celebrating their anniversaries and distinguished guests. In the foyer on the ground floor there is a representative wall with the twin cities' coats of arms and the original statue of Immaculata from the Maria Column.

The Town Hall is the seat of the Mayor and some of the organizational units of the municipality.

Adresa/Address:  
Radničné námestie 7,  
Spišská Nová Ves



## 4 PROVINČNÝ DOM

**7 divov mesta** Aj dnes používaný názov budovy pripomína časy, kedy bola Spišská Nová Ves sídlom Provincie XIII, neskôr XVI spišských miest a kedy v ňom sídlili administratívne a súdne orgány provincie (1774 – 1776, 1785 – 1791, 1850 – 1861). Budova bola od stredoveku až do roku 1777 mestskou radnicou. Návštevníkov mesta upúta prednou fasádou s tzv. Levočskou bránou, uprostred ktorej je do kameňa vytesaný erb Provincie XVI spišských miest z roku 1774.



Rokoková štuková výzdoba Provinčného domu so šiestimi kartušami symbolicky vyjadruje vlastnosti, ktoré musel mať funkcionár mesta či provincie.

- PONDERE SOLO – Len podľa závažnosti
- UTQUIS MERETUR – Ako si kto zaslúži
- SUUM CUIQUE – Každému to, čo mu patrí
- DIE NOCTUQUE – Vo dne i v noci
- IN SOMNIS CUSTOS – Strážca v snách
- HINC OCULOS NUSQUAM – Neodvracať oči nikam

Vo voľnom preklade hovoria o nasledovnom:

Činiteľ sa pri výkone svojej funkcie (vysluhovanie spravodlivosti – každému, čo mu patrí) musí riadiť len materiálnou (váha) a morálnou (zásluha) podstatou vecí, a bez ohľadu na akékoľvek iné okolnosti (vo dne i v noci) ho ani vo sne nesmie napadnúť (strážca v snách) nepridržiavať sa prísne litery zákona (odtiaľ oči nikam).

V súčasnosti v budove sídli Múzeum Spiša (str. 20).

## PROVINCIAL HOUSE

**7 wonders of the town** The current name of the building recalls the times when Spišská Nová Ves was the capital of the Province of XIII, later on the XVI Spiš Towns, and when it was seating the administrative and judicial authorities of the Province (1774 – 1776, 1785 – 1791, 1850 – 1861). The building used to be the town hall from the middle ages until 1777. It attracts visitors of the town by its front façade with the so-called Levoča's Gate and with the coat of arms of the Province of XVI Spiš Towns from 1774, carved in stone.



Rococo stucco decorations of the Provincial House with six cartouches symbolically express the virtues that town or province officials had to have.

- PONDERE SOLO – Only according to the relevance
- UTQUIS MERETUR – According to merit
- SUUM CUIQUE – To each of his own
- DIE NOCTUQUE – In day and in night
- IN SOMNIS CUSTOS – Custodian of dreams
- HINC OCULOS NUSQUAM – Do not look away

The free translation of this inscription is as follows:

To perform his duties, an official (justice execution – to each of his own) must adhere to the only material (only according to the relevance) and moral (according to merit) nature of a matter, and neither in dreams (custodian of dreams) nor under any circumstances (in day and in night) he must not evade the law (do not look away).

At present, there is the Spiš Museum in the building (p. 20).

**Adresa/Address: Letná 50, Spišská Nová Ves**

## 5 REDUTA

**7** divov mesta Reduta je secesnou stavbou postavenou v rokoch 1899 – 1902. Dodnes sa na Slovensku zachovalo iba osem takýchto historicky cenných divadelných budov. Architekt Kálmán Gerster riešil spišskonoveckú budovu tak, že do nej okrem divadla umiestnil aj hotel, koncertnú sieň uprostred budovy a kaviareň. Túto romanticky pôsobiacu stavbu so štyrmi nárožnými vežičkami charakterizuje labuť sediaca na lýre, ktorá naznačuje, v ktorej časti budovy sa nachádza divadlo. Nad portálom divadelnej opony sa nachádza nástenná olejomalba popredného slovenského maliara Jozefa Hanulu. Reduta je dnes sídlom Spišského divadla (str. 22), Mestského kultúrneho centra (str. 23), lokálnej televízie Reduta a reštaurácie s kaviarňou. Koncertná sieň s jedinečnou akustikou plní aj naďalej svoj účel, využívaná je na organizovanie koncertov rôznych žánrov hudby a spoločenských akcií.

## REDUTA

**7** wonders of the town Reduta is an Art Nouveau building built within the years 1899 – 1902. Until today, there are only 8 similar historically valuable theatre buildings preserved in Slovakia. An architect Kálmán Gerster designed the building in Spišská Nová Ves in the way, that besides the theatre a hotel, concert hall in the middle of the building and also a café were incorporated in it. This romantic looking building with four turrets is characterized by a swan sitting on a lyre, indicating where in the building the theatre is located. Above the portal of the theatre curtain there is an oil painting by the prominent Slovak painter Jozef Hanula. Reduta nowadays houses the Spiš Theatre (p. 22), the Municipal Cultural Centre (p. 23), local TV Reduta and restaurant with a café. The concert hall thanks to its unique acoustics is used for organizing concerts of various music genres and representative social events.

**Adresa/Address:** Radničné námestie 4, Spišská Nová Ves



## 6 RÍMSKOKATOLÍCKY KOSTOL NEPOŠKVRNENÉHO POČATIA PANNY MÁRIE – SLOVENSKÝ KOSTOL

Je druhým najstarším kostolom v meste. Situovaný je v radovej zástavbe na Levočskej ulici. Pôvodne bol iba kaplnkou, pravdepodobne zo 14. storočia. Tú podľa plánov Jána Rossnera zväčšili v rokoch 1727 – 1731 na kostol. V roku 1753 sa v prestavbe pokračovalo vytvorením barokovej klenby a v rokoch 1869 – 1873 bola pribudovaná bočná kaplnka. Zariadenie je barokové, hlavný oltár pochádza z rokov 1751 – 1752, ale oltárny obraz je z roku 1856. Bočné oltáre sú z rokov 1884 – 1886 a vyhotovil ich spišskonovoveský rezbár Július Fuhrmann. Kostol slúžil hlavne slovenskému obyvateľstvu, preto je zaužívaný aj názov Slovenský kostol.

## ROMAN-CATHOLIC CHURCH OF THE IMMACULATE CONCEPTION OF THE VIRGIN MARY – SLOVAK CHURCH

It is the second oldest church in the town. It is situated in the row of houses in Levočská street. Originally, it was only a chapel, most probably from the 14th century. It was enlarged into a church by the design of Ján Rossner in 1727 – 1731. In 1753, the rebuilding continued by creating the Baroque arch and the side chapel was added in the years 1869 – 1873. It is furnished in the Baroque style, main altar is from 1751 – 1752, but the altarpiece is from 1856. The side altars are from 1884 – 1886 and were made by Július Fuhrmann, a carver from Spišská Nová Ves. In the past, the church was used mainly by citizens of Slovak nationality, therefore it is also called the Slovak Church.

Adresa/Address: Levočská 12, Spišská Nová Ves



## 7 GRÉCKOKATOLÍCKY CHRÁM PREMENENIA PÁNA



**7** divov mesta Gréckokatolícky chrám je postavený tak, aby symbolicky zvýraznil niektoré tradičné byzantské prvky, hoci navonok pôsobí moderne. Pozoruhodná je sakrálna výzdoba interiéru. Chrámovú loď a svätýňu oddeľuje obrazová stena, tzv. ikonostas, ktorý tvoria 3 rady krásnych ikon napísaných ukrajinskými majstrami z Lvova. Je to tiež jeden z mála chrámov na Slovensku, ktorého výzdobu tvorí aj novodobá imponantná mozaika podľa školy otca Marka Rupnika z Centro Aletti v Ríme. Jeho diela možno obdivovať v Lourdoch, Fatime či Vatikáne.

Mozaika v oltárnej časti a na chóre je vytvorená z prírodného materiálu – rôznych druhov kameňa zo Spiša i celého sveta a rozprestiera sa na ploche približne 400 m<sup>2</sup>. Jej autorom je otec Kamil Dráb. Chrám patrí k najmladším sakrálnym stavbám v meste (postavený 1991 – 1997).

## GREEK-CATHOLIC CATHEDRAL OF THE TRANSFIGURATION OF THE LORD

**7** wonders of the town The church is built to symbolically highlight some of the traditional Byzantine elements, while from the outside it looks modern. The sacral interior decoration is remarkable. The nave and the sanctuary are separated by the screen called iconostasis, decorated with 3 rows of beautiful icons written by Ukrainian masters from Lviv. The church is one of the few churches in Slovakia, the decoration of which consists of a modern impressive mosaic according to the school of Father Mark Rupnik from Centro Aletti in Rome. His works can be admired in Lourdes, Fatima or Vatican city. The mosaic placed in the altar part and chorus is made of natural materials – different types of stone from the Spiš region and all over the world, and spreads over an area of approximately 400 m<sup>2</sup>. Father Kamil Dráb is the author of the mosaic. The cathedral is among the youngest sacral buildings in the town (built 1991 – 1997).

Adresa/Address: Letná 79, Spišská Nová Ves



## 8 EVANJELICKÝ KOSTOL

Kostol s pôdorysom kríža bol postavený v klasicistickom slohu v rokoch 1790 – 1796. Ide o tzv. tolerančný typ evanjelického kostola. Interiér je zdobený oltárnym obrazom Krista modliaceho sa na Olivovej hore z roku 1797 od dánskeho maliara Jána Jakuba Stundera z Kodane a alabastrovým reliéfom znázorňujúcim rozhovor Krista so Samaritánkou pri studni. Lavice z červeného smreka zhotovil stolársky majster Thomas Thern v roku 1797. Organ postavil v rokoch 1822 – 1823 viedenský majster Friedrich Deutschmann. Lustre na strednej klenbe chrámu sú z roku 1870. Na chóre kostola sa dodnes nachádza cenná knižnica niekdajšieho evanjelického gymnázia v Spišskej Novej Vsi. Od júla 2013 sa v kostole nachádzajú originály sôch štyroch evanjelistov, ktoré boli pôvodne umiestnené na priečelí vstupu do cintorína. Evanjelický kostol je vďaka výbornej akustike obľúbeným miestom organizovania koncertov a festivalov vážnej a organovej hudby. V roku 2021 prebehla v interiéri kostola rozsiahla rekonštrukcia.



### EVANGELICAL CHURCH

It was built in the years 1790 – 1796 in a Classical style with a ground plan of the cross. It is the so-called Toleration type of the Evangelical church. Its interior is decorated with an altar picture of Christ praying on the Mount of Olives from 1797 made by Ján Jakub Stunder, a painter from Copenhagen, and an alabaster relief depicting the conversation of Christ with Samaritan woman at the well. Church pews of larch were made in 1797 by a carver Thomas Thern. Organ was made in 1822 – 1823 by master Friedrich Deutschmann from Vienna. Chandeliers on the central church ceiling are from 1870. In the chorus of the church, there is a valuable library of the former Evangelical grammar school in Spišská Nová Ves. Since July 2013, the original

statues of four Evangelists that used to be installed above the cemetery entrance façade have been placed in the church. The church is thanks to its excellent acoustics a favourite place for organizing concerts and festivals of classical and organ music. In 2021, there was an extensive reconstruction in the interior of the church.

Adresa/Address: Radničné námestie 8, Spišská Nová Ves

## 9 RÍMSKOKATOLÍCKY KOSTOL BOŽIEHO MILOSRDENSTVA

Základy kostola boli položené v roku 1996. Výrazným architektonickým prvkom kostola sú dve 38-metrové monolitické veže, ktoré sú ukončené jednoramennými krížmi. V priestore medzi vežami je umiestnený zelený jednoramenný kríž zo skladaného skla a nerezu, ktorý je podľa autorov výškou 5,6 m a rozpätím 3,6 m najväčším skleneným krížom na svete umiestneným v kostole. Pod ním sa nachádza Bohostánok zo zlatého onyxu a mosadze. Kostol je pútnickým miestom, v roku 2009 bol vyhlásený za diecéznu Svätýňu Božieho milosrdenstva. Nachádzajú sa tu relikvie sv. Faustíny Kowalskej, sv. Vincenta Pallottiho a sv. Jána Pavla II. Vo svätyni a príslušnom rehoľno-pastoračnom centre je po omšiach verejnosti prístupná výstava darov z Vatikánu, ktoré dostal pápež Ján Pavol II. na svojich apoštolských cestách (str. 21). Výstava je jedinou svojho druhu na Slovensku.



### ROMAN-CATHOLIC CHURCH OF DIVINE MERCY

The foundations of the church were laid in 1996. The dominant elements of the church are two 38 m high monolithic towers ended with single arm crosses. In the space between the towers, there is a green single arm cross from stacked glass and stainless steel. According to its authors the cross is thanks to its height of 5,6 m and span of arms of 3,6 m the largest glass cross in the world placed in the church. Below, there is a tabernacle made of golden onyx and brass. Church is a place of pilgrimage; in 2009 it was declared a diocesan Sanctuary of Divine Mercy. There are relics of St. Faustina Kowalska, St. Vincent Pallotti and St. Pope John Paul II. In the sanctuary and the adjacent monastic-pastoral center there is an exhibition of gifts from the Vatican received by Pope John Paul II on his apostolic trips (p. 21), open to the public after the Masses. The exhibition is the only one of its kind in Slovakia.



Adresa/Address: Hutnícka 2, Spišská Nová Ves



## 10 IMMACULATA

Mariánsky stĺp so sochou Nepoškvrnenej Panny Márie – Immaculatou má svoje miesto v srdci mesta pred farským kostolom už od roku 1724. Bol postavený na základe donácie vtedajšieho poľského starostu Teodora Konštantína Lubomirského. Je najstarším spomedzi mariánskych stĺpov, ktoré dal tento gróf postaviť v rokoch 1724 – 1730 aj v ďalších spišských mestách v období tzv. poľského zálohu. Spišskonovoveskú Immaculatu vyhotovil kamenosochár Friedrich Horn. V rokoch 2009 – 2010 prebehla renovácia tejto národnej kultúrnej pamiatky v ateliéri akademického sochára Štefana Kovalu vo Vyšných Ružbachoch. Okrem jej komplexnej rekonštrukcie bola vytvorená i nová identická plastika sochy Immaculaty, ktorá sa dnes nachádza na vynovenom Mariánskom stĺpe. Zreštaurovaný originál Immaculaty je možné pozrieť si zblízka v priestoroch neďalekej Radnice.

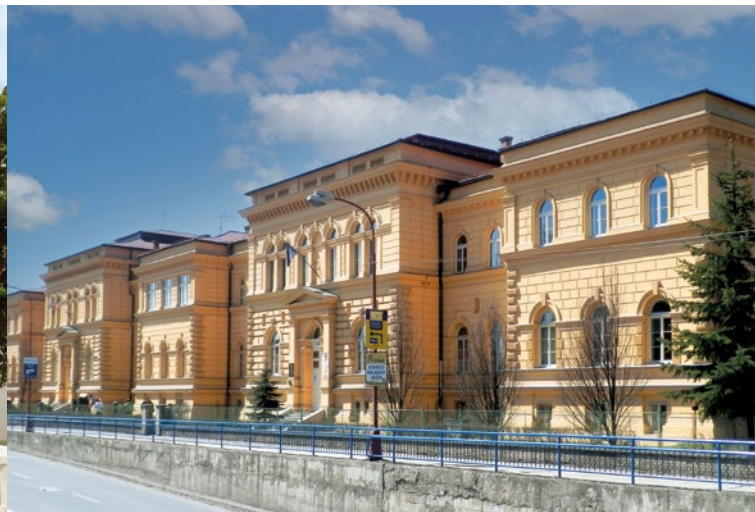

## IMMACULATA

The Maria Column with the statue of the Immaculate Virgin Mary – Immaculata has had its place right in the heart of the town, in front of the parish church, since 1724. It was built on the basis of a donation of the then Polish mayor Teodor Konstantin Lubomirski. It is the oldest one of the Maria columns which this Count had built in the years 1724 1730 in further Spiš towns during the period of the so-called Polish Lease. Immaculata in Spišská Nová Ves was made by the sculptor Friedrich Horn. During the years 2009 – 2010 there was a renovation of this national cultural monument carried out in the studio of a sculptor Štefan Koval from Vyšné Ružbachy. In addition to its comprehensive reconstruction he also created a new identical sculpture of the Immaculata, which is now placed at the renovated Maria Column. The restored original Immaculata can be seen in the premises of the Town Hall.

Adresa/Address: Radničné námestie 6, Spišská Nová Ves

## 11 SOCHY EVANJELISTOV

Koncom 18. storočia vznikol spišskonovoveský mestský cintorín, ktorý bol ohradený múrom. Neskôr boli nad jeho vstupnou bránou inštalované sochy štyroch evanjelistov – sv. Jána, sv. Lukáša, sv. Mareka a sv. Matúša. Koncom 60. rokov 20. storočia boli sochy pre zlychaný technický stav demontované a v roku 2009 prevezené do ateliéru akademického sochára Štefana Kovalu vo Vyšných Ružbachoch. Spolu s reštaurovaním originálov sôch bolo zabezpečené aj zhotovenie ich kópií. Tie sú od roku 2010 osadené na priečelí vstupu do cintorína. Originály sôch sa nachádzajú v Evanjelickom kostole na námestí.

## SCULPTURES OF EVANGELISTS

At the end of the 18th century, the municipal cemetery was founded in Spišská Nová Ves and fenced with the wall. Later, the sculptures of four Evangelists (St. John, St. Lucas, St. Mark and St. Matthew) were installed above its main entrance. Towards the end of the 60s of the 20th century, the statues were in bad condition and therefore removed. In 2009, the statues were transferred into the studio of Štefan Koval, a sculptor from Vyšné Ružbachy. Along with the renovation of the originals, their copies were made and fitted to the façade of the cemetery entrance in October 2010. The originals are placed in the Evangelical Church in the square.

Adresa/Address: Slovenská 1, Spišská Nová Ves



## 12 UČITELSKÝ ÚSTAV

Bol postavený v rokoch 1873 – 1874 pôvodne ako pseudoklasicistická budova. Učiteľský ústav tu sídlil vyše 80 rokov. Dnes je sídlom Gymnázia na Školskej ulici.

## TEACHERS COLLEGE

It was built in the years 1873 – 1874, originally as a pseudo-classical building. It housed the Teachers College for over 80 years. Nowadays, there is the seat of the Grammar School in Školská street.

Adresa/Address: Školská 7, Spišská Nová Ves

## 13 PAMÄTNÍK OSLOBODENIA

Bol odhalený pri príležitosti 30. výročia ukončenia II. svetovej vojny v máji 1975. Autorom architektonickej časti je profesor Ing. Ladislav Beizetzer a autorom sochárskej časti je akademický sochár Ladislav Snopek.

## LIBERATION MONUMENT

It was unveiled on the occasion of the 30th anniversary of the end of World War II. Professor Ing. Ladislav Beizetzer is the author of its architectural part while the sculptor Ladislav Snopek is the author of the sculptural one.

Adresa/Address: Radničné námestie 5, Spišská Nová Ves



## 14 ŽIDOVSKÝ CINTORÍN



Nachádza sa vo východnej časti mesta pri železničnej trati. Najstarší zachovaný hrobový nápis pochádza z roku 1880 a najmladší z roku 1961. Dĺžka cintorína je približne 125 m a šírka 20 m. Zachovalo sa tu do 282 zvyškov náhrobkov. Súčasťou cintorína bola v minulosti vstupná brána s ohradením a obradná miestnosť s márnicoou, ktorá pôvodne slúžila aj ako dom očisty – Bejt tahara. Časť obradnej miestnosti, z ktorej sa dodnes zachovali už iba základy, koncom II. svetovej vojny nemecká armáda prestavala na vojenské opevnenie. Cintorín nebol po vojne udržiavaný, mnohé náhrobky padli za obeť vandalom alebo boli odcudzené. Prvýkrát bol obnovený

až po roku 1989. V roku 2007 bol areál upravený a sprístupnený verejnosti. Cintorín je poslednou zachovanou pamiatkou židovskej kultúry v meste. Od roku 2010 je zaradený medzi pamiatky Slovenskej cesty židovského kultúrneho dedičstva.



### JEWISH CEMETERY

It is located in the eastern part of town near the railway line. The oldest preserved gravestone inscription comes from 1880 and the youngest one from 1961. The length of cemetery is about 125 m and its width is 20 m. Less than 282 remains of gravestones have been preserved. In the past, the cemetery was composed of the entrance gate with a fence and the ceremonial room with a mortuary which originally served as a house of cleansing – Bejt tahara. A part of the ceremonial room, whose foundations have remained up to present days, was rebuilt into military fortifications at the end of World War II by German Army. The cemetery was badly neglected after the war, many tombstones were ruthlessly destroyed or stolen by vandals. After 1989 it was restored for the first time. In 2007 the area was renovated and opened to the public. The cemetery is the last preserved site of Jewish culture in the town. In 2010 it was included among the monuments of the Slovak Jewish Heritage Route.

**Adresa/Address: Cintorínska, Spišská Nová Ves**

Vstup na cintorín zabezpečuje Turistické informačné centrum.  
Visit to the cemetery is provided by Tourist Information Centre.

**Adresa/Address: Letná 49, Spišská Nová Ves • Tel.: +421 53 429 82 93**

## 15 SLOVENSKÝ DVOJKRÍŽ

V južnej časti mesta Spišská Nová Ves zvaney Pieskovec pod vrchom Rittenberg sa vypína symbol slovenskej štátnosti – Slovenský dvojkriž. Postavený bol v roku 2008 pri príležitosti 740. výročia prvej písomnej zmienky o meste a 15. výročia vzniku Slovenskej republiky. Lokalita, kde sa 10-metrový dvojkriž nachádza, ponúka jedinečný pohľad na panorámu Vysokých Tatier, Slovenského raja, Levočských vrchov či pohoria Branisko a je vyhľadávaným miestom pri vychádzkach. Vedie k nej zelená turistická trasa so začiatkom v centre mesta pri Radnici.

### SLOVAK DOUBLE-CROSS

In the southern locality of Spišská Nová Ves called Pieskovec, below the Rittenberg hill, the symbol of Slovak statehood – a Slovak double-cross has been erected. It was built in 2008 to mark the 740th anniversary of the first written mention of the town and 15th anniversary of the Slovak Republic. Location, where the 10-meter double-cross is placed, offers a unique view of the High Tatras, the Slovak Paradise, the Levoča Hills or mountains of Branisko and is a popular place for outings. To get there you can use the green hiking trail starting in the town center near the Town Hall.

**Adresa/Address: Pieskovec, Spišská Nová Ves**



## 16 ZOOLOGICKÁ ZÁHRADA A MADARAS PARK

Najmladšia zoológická záhrada na Slovensku sa rozprestiera na rozlohe 8 ha v nádhernom areáli Madaras parku. Nachádza sa v nej cca 500 zvierat takmer 130-tich druhov. V areáli ZOO je tiež arboretum, kde je určených viac ako 30 druhov drevín. Súčasťou ZOO je celoročne otvorený pavilón AQUATERRA s akvarijnými a teráriovými živočíchmi, ZOO-shop, detské ihriská, stánky s občerstvením, cukráreň.

**Adresa/Address: Teplicská cesta 2 (hlavná pokladňa/main cash desk), Sadová 6 (Aquaterra pavilón/pavilion), Spišská Nová Ves  
Tel.: +421 908 500 318 • E-mail: zoosnv@zoosnv.sk • www.zoosnv.sk**

## ZOOLOGICAL GARDEN AND MADARAS PARK

The youngest ZOO in Slovakia is situated in the area of 8 hectares in beautiful area of Madaras park. It houses about 500 animals of almost 130 species. In the ZOO, there is also an arboretum with more than 30 plant species. All year-round open pavilion AQUATERRA with aquarium and terrarium animals, ZOO store, playgrounds, refreshment stands and patisserie are at disposal in the ZOO.





#### 4 MÚZEUM SPIŠA

Stále expozície:  
História Spiša  
Príroda Spiša

Adresa/Address: Letná 50, Spišská Nová Ves • Tel.: +421 53 442 37 57  
E-mail: lektorky@muzeumspisa.com • www.muzeumspisa.com

#### SPIŠ MUSEUM

Permanent exhibitions:  
History of the Spiš Region  
Nature of the Spiš Region

#### 17 EXPOZÍCIA HISTÓRIA BANÍCTVA NA SPIŠI

Stále expozície:  
História baníctva na Spiši  
Zbierka nerastov J. Bohovicovej  
a E. Felbera  
Odkrytá krása v kameni v tvorbe  
Tibora Gurína  
Meračko-geologická expozícia  
Ing. Mariána Jančuru

Adresa/Address: Multi centrum, Nábřežie Hornádu 14, Spišská Nová Ves  
Tel.: +421 53 429 75 46 • E-mail: banicke.centrum.snv@gmail.com  
www.navstevnik.spisskanovaves.eu/sk/co-vidiet/muzea-a-galerie/  
expozicia-historia-banictva-na-spiši/

#### EXPOSITION MINING HISTORY IN SPIŠ REGION

Permanent exhibitions:  
Mining History in the Spiš Region  
Collection of Minerals of J. Bohovicová  
and E. Felber  
Uncovered Beauty of Stone in the Work  
of Tibor Gurin  
Marián Jančura's exposition of measur-  
ing and geology



#### 3 VÝSTAVA ZBIERKY BÁBIK A HRAČIEK

Výstava je nainštalovaná v suteréne radnice a zahŕňa rôzne typy starožitných bábik, bábiky v národných krojoch, ukážku kočíkov, nábytku či zbierku plyšových medvedíkov.

Adresa/Address: Radničné námestie 7, Spišská Nová Ves  
Prehliadky zabezpečuje Turistické informačné centrum.  
Tours of exhibition are provided by the Tourist Information Centre.

Adresa/Address: Letná 49, Spišská Nová Ves  
Tel.: +421 53 429 82 93, E-mail: tic@mestosnv.sk, visit.spisskanovaves.eu

#### EXHIBITION OF DOLLS AND TOYS

The exhibition is installed in the basement of the Town Hall and includes various types of antique dolls, dolls in national costumes, a demonstration of prams and furniture, but also a collection of teddy bears.

#### 18 GALÉRIA UMELCOV SPIŠA

Prezentuje stále výstavy výtvarnej kultúry tunajších rodákov spolu s príležitostnými výstavami slovenských i zahraničných umelcov. Každoročne sa tu vystrieda okolo 25 výstav.  
Stále expozície: Jozef Hanula, Terra Gothica, Záhrada umenia

Adresa/Address: Zimná 46, Spišská Nová Ves  
Tel.: +421 53 417 46 21, +421 948 882 717 • E-mail: sekretariat@gus.sk  
www.gus.sk

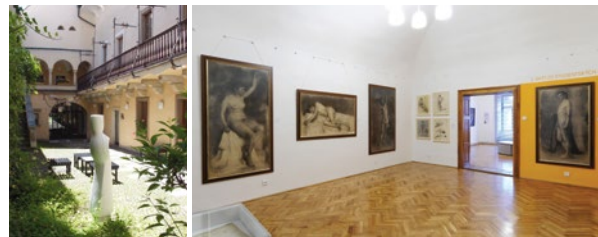

#### SPIŠ ARTISTS GALLERY

Permanent exhibitions of visual arts by local natives along with occasional exhibitions of the Slovak and foreign artists. Every year there are around 25 exhibitions organized there.  
Permanent exhibitions: Jozef Hanula, Terra Gothica, Garden of Art

#### 19 GALÉRIA NETRADIČNÝCH UMENÍ

Výstavy prác talentovaných zdravotne znevýhodnených ľudí a neprofesionálnych umelcov. Súčasťou je i remešelná dielňa a predajňa vyrobených suvenírov.

Adresa/Address: Letná 49, Spišská Nová Ves • Tel.: +421 911 660 723,  
+421 907 378 522 (predajňa suvenírov/souvenir shop) • www.smeini.sk

#### UNCONVENTIONAL ARTS GALLERY

Exhibitions of works made by talented physically disabled people and non-professional artists. It includes the craft workshop and souvenir shop.

#### 9 VÝSTAVA PÁPEŽSKÝCH DAROV

Výstava darov, ktoré dostal pápež Ján Pavol II. na svojich apoštolských cestách.

Adresa/Address: Kostol Božieho Milosrdenstva/Church of Divine Mercy,  
Hutnícka 2, Spišská Nová Ves • Tel.: +421 53 443 43 44  
E-mail: boziemilosrdenstvo@centrum.sk • www.centrummilosrdenstva.sk

#### POPE GIFTS EXHIBITION

Exhibition of gifts received by Pope John Paul II. during his apostolic trips.

**5 SPIŠSKÉ DIVADLO**

Aktuálny program:  
www.spisskedivadlo.sk

Adresa/Address: Radničné námestie 4, Spišská Nová Ves  
Tel.: +421 53 417 32 75, +421 53 417 32 71, +421 903 613 259  
E-mail: prevadzka@spisskedivadlo.sk • www.spisskedivadlo.sk

**SPIŠ THEATRE**

What is on:  
www.spisskedivadlo.sk

**20 DIVADLO KONTRA A KULTÚRNE CENTRUM ATTICO**

Aktuálny program:  
www.spisskanovaves.eu/podujatia

Adresa/Address: Dom Matice slovenskej, Zimná 68, Spišská Nová Ves  
Tel.: +421 907 908 986 • E-mail: peciz9@gmail.com  
www.facebook.com/DivadloKontra

**KONTRA THEATRE AND CULTURAL CENTRE ATTICO**

What is on:  
www.spisskanovaves.eu/podujatia

**21 KINO MIER 3D**

Aktuálny program:  
www.mkc.snv.sk

Adresa/Address: Šafárikovo námestie 7, Spišská Nová Ves  
Tel.: +421 53 442 87 66 • E-mail: kinomiersnv@stonline.sk  
www.mkc.snv.sk

**MIER CINEMA 3D**

What is on:  
www.mkc.snv.sk

**22 KINO STER CENTURY CINEMAS 3D**

Aktuálny program:  
www.snv.stercentury.sk

Adresa/Address: SC MADARAS, Mlynská 39, Spišská Nová Ves  
Tel.: +421 53 441 50 30, +421 904 116 480  
E-mail: snv@stercentury.sk • www.stercentury.sk/kino-21

**STER CENTURY CINEMAS 3D**

What is on:  
www.snv.stercentury.sk

**5 MESTSKÉ KULTÚRNE CENTRUM**

Aktuálny program:  
www.spisskanovaves.eu/podujatia

Adresa/Address: Radničné námestie 4, Spišská Nová Ves  
Tel.: +421 53 446 32 49, +421 53 429 92 51 • E-mail: informacie@mkc.snv.sk  
www.mkc.snv.sk

**MUNICIPAL CULTURAL CENTRE**

What is on:  
www.spisskanovaves.eu/podujatia

**24 SPIŠSKÉ KULTÚRNE CENTRUM A KNIŽNICA**

Aktuálny program: www.skcak.sk

Adresa kultúrneho centra/Address of the Cultural Centre:  
Zimná 47, Spišská Nová Ves • Tel.: +421 53 442 52 50  
E-mail: osvetasnv@skcak.sk • www.skcak.sk

**SPIŠ CULTURAL CENTRE AND LIBRARY**

What is on: www.skcak.sk

Adresa knižnice/Address of the library: Letná 33/28, Spišská Nová Ves  
Tel.: +421 53 415 03 01 • E-mail: kniznicasnv@skcak.sk, www.skcak.sk

**25 LABORARTORIUM**

Zážitková galéria, v ktorej vás zmenšia do akvária ku škrečkom, k mravcovi alebo chameleónovi.

Adresa / Address: Elektrárnská 1828/1, Supermarket COOP Tempo (1. poschodie/1st floor), Spišská Nová Ves • Tel.: +421 907 815 891  
www.laborartorium.com • www.facebook.com/experimentgaleria

**LABORARTORIUM**

What is on:  
In this experimental gallery you will be shrunk to hamsters, ant or chameleon.

**23 ALEX PARK**

Jeden z najväčších detských interiérových parkov na Slovensku – nájdete tu tobogány, trampolíny, šmykačky, autodráhu a reštauráciu.

Adresa/Address: Zvonárska 2890/30, Spišská Nová Ves  
Tel.: +421 905 320 321 • E-mail: alexpark@alexpark.sk • www.alexpark.sk

**ALEX PARK**

One of the largest indoor playgrounds for children in Slovakia – you can find here slides, trampolines, mini car racing and a restaurant.





SMIŽANY • SLOVENSKÝ RAJ  
POPRAD • BRATISLAVA

LEVOČA  
PREŠOV  
KOŠICE

TESCO EXTRA  
NEOZONA

KAUFAND

Námestie SNP

Stefánikovo námestie

Radničné námestie

COOP JEDNOTA TEMPO

TRHOVIŠKO

SHOPPING CENTER  
MADARAS

FÉRČEKOVCE  
NOVOVSKÁ HUTA  
SLOVENSKÝ RAJ  
ROŽŇAVA

Pleskovec

Multifunkčný areál  
Schulerloch  
Vyhliadková veža

Madaras park  
Amfiteáter

ZOO

**26** **DETSKÉ DOPRAVNÉ  
IHRISKO**

Otvorené pre verejnosť v júli a auguste v pracovné dni.

Adresa/Address: Ing. O. Kožucha 7, Spišská Nová Ves  
Tel.: +421 905 942 930 • facebook: cvcadam

**CHILDREN'S TRAFFIC  
PLAYGROUND**

Open to the public in July – August during working days.

**27** **KRYTÁ  
PLAVÁREŇ**

25-metrový plavecký bazén s hĺbkou vody 120 – 380 cm • neplavecký bazén s hĺbkou vody 60 – 80 cm • sauny, masáže, Ceragem.

Adresa/Address: Za Hornádom 13, Spišská Nová Ves  
Tel.: +421 53 416 63 53 • E-mail: plavaren@stez.sk  
www.stez.sk/kryta-plavaren/

**INDOOR  
SWIMMING POOL**

25-meter swimming pool with water depth of 120 – 380 cm • non swimmer's pool with water depth of 60 – 80 cm • saunas, massages, Ceragem.

**28** **LETNÉ  
KÚPALISKO**

50-metrový bazén s hĺbkou vody 180 cm • 2 neplavecké bazény • 1 detský bazén • 2 plážové ihriská • areál nafukovacích šmykáčich atrakcií • reštaurácia a bufety • šatne • ležadlá a slnečníky na prenájom • sezóna: jún, júl, august.

Adresa/Address: Za Hornádom 13, Spišská Nová Ves • Tel.: +421 53 416 63 61, +421 53 416 63 62, +421 910 365 282 • E-mail: plavaren@stez.sk  
www.stez.sk/letne-kupalisko/

**OUTDOOR  
SWIMMING POOL**

50-meter swimming pool with water depth of 180 cm • 2 non-swimmers pools, 1 kids pool • 2 beach volleyball courts • area of inflatable slide attractions • restaurant and buffets • changing rooms • sunbeds and sun-umbrellas to be rent • season: June, July, August.

**29** **ŠPORTOVÁ HALA**

Zázemie pre všetky druhy loptových hier • šatne.

Adresa/Address: Za Hornádom 15, Spišská Nová Ves  
Tel.: +421 918 323 848 • E-mail: sportovahala@stez.sk • www.stez.sk/sportova-hala/

**SPORTS HALL**

Facility for all kinds of ball games • changing rooms.

**30** **ZIMNÝ ŠTADIÓN**

Verejné korčuľovanie: hlavná a malá plocha.

Adresa/Address: T. Vansovej 10, Spišská Nová Ves • Tel.: +421 903 630 982  
E-mail: zimak@stez.sk • www.stez.sk/zimny-stadion/

**ICE HOCKEY STADIUM**

Ice skating for public: main and side ice skating rink.

**31** **FUTBALOVÝ ŠTADIÓN**

Ihrisko s umelou trávou III. generácie s osvetlením.

Adresa/Address: Ing. O. Kožucha 10, Spišská Nová Ves  
Tel.: +421 905 611 322 • E-mail: futbalstadion@stez.sk  
www.stez.sk/futbalovy-stadion/

**FOOTBALL STADIUM**

Football field with an artificial grass surface of the III. generation and lighting.



**32 SKATEPARK**

Kvalitný povrch, betónové prekážky, skate bazén, tribúny • otvorený non-stop, vstup voľný.

Adresa/Address: Ing. O. Kožucha 10 (areál futbalového štadiónu/area of football stadium), Spišská Nová Ves

**33 ATLETICKÝ ŠTADIÓN**

Umelý tartanový povrch so 6 dráhami • guliarsky, skokanský, oštepársky, výškarský a diskársky sektor • sezóna: celoročné využitie.

Adresa/Address: Sadová 8, Spišská Nová Ves  
Tel.: +421 905 611 322 • E-mail: futbalstadion@stez.sk  
www.stez.sk/atleticky-stadion/

**34 KOLKÁREŇ**

4 kolkárske dráhy (na základe objednávky).

Adresa/Address: Tepličská cesta 2 (pri ZOO/next to the ZOO), Spišská Nová Ves • Tel.: +421 918 323 848, +421 907 428 935  
E-mail: sportovahala@stez.sk • www.stez.sk/kolkaren/

**35 BOWLING CENTRUM LAGUNA**

4 plnoautomatizované profesionálne dráhy • biliard, stolný futbal, stolný tenis, snooker • priestraný detský kútik, bar, sledovanie športových prenosov na veľkoplošnej obrazovke.

Adresa/Address: Lipová 20, Spišská Nová Ves • Tel.: +421 53 441 44 56  
E-mail: info@bowlingslovakia.sk • www.bowlingslovakia.sk

**37 TENISOVÝ AREÁL**

10 antukových kurtov • nafukovacia tenisová hala s 3 antukovými dvorcami • šatne, sociálne zariadenia • bufet • sezóna: vonkajšie kurty: 1. máj – 15. október • nafukovacia tenisová hala: počas zimnej sezóny.

Adresa/Address: J. Jánskeho 3320/8, Spišská Nová Ves • Tel.: +421 903 403 459  
E-mail: stez@stez.sk • www.stez.sk/tenisove-kurty/

**38 ESCAPE ROOM**

Zážitková hra, kde dvoje až šesťčlenný tím bez vekového obmedzenia zbiera indície, kódy, kľúče a v čase limite 70 minút sa pomocou svojho logického myslenia musí dostať von.

Adresa/Address: Mlynská 15, Smižany • Tel.: +421 53 44 22 444  
E-mail: info@bermudaescape.sk • www.bermudaescape.sk

**SKATEPARK**

High quality surface, concrete barriers, skate pool, seating area • open nonstop, admission free.

**ATHLETIC STADIUM**

Synthetic tartan surface surface with 6 tracks • shot put, long and high jumping, javelin and discus throwing sectors • season: year-round use.

**SKITTLES**

4 skittle alleys (reservation is required).

**BOWLING CENTRE LAGUNA**

4 fully automatic professional alleys • billiards, table football, table tennis, snooker • large kids playroom, café & bar, sports to be watched live on big screens.

**TENNIS GROUNDS**

10 outdoor courts • air dome with 3 clay courts with artificial lighting • changing rooms, restrooms • buffet • season: outdoor courts: May 1 – October 15 • air dome: during winter season.

**39 EPIC CENTRUM**

2 klimatizované squash kurty • bedminton • stolný futbal • sauna • kaviareň • virtuálna realita

Adresa/Address: Mlynská 15, Smižany  
Tel.: +421 53 442 24 44 • E-mail: info@epiccentrum.sk • www.epiccentrum.sk

**EPIC CENTRE**

2 air-conditioned squash courts • bedminton • table football • sauna • café • virtual reality

**36 JAZDECKÝ AREÁL SLÁVIA**

Adresa/Address: Kamenný obrázok, Spišská Nová Ves  
Tel. +421 905 430 834 • www.facebook.com/JKSlaviaSpiskaNovaVes

**RIDING AREA SLÁVIA****40 LANOVÝ PARK MONKEYLAND**

Najbezpečnejší lanový park na Slovensku – istenie aj tzv. nekonečným lanom • 37 prekážok na stromoch vo výške 3 až 4 m • 4 okruhy s rôznou náročnosťou, z toho jeden pre najmenších (7 prekážok vo výške 1 m) • celková dĺžka: 500 m • priemerný čas absolvovania: 30 – 60 min.

Adresa/Address: Madaras park – Sadová (vedľa ZOO/next to the ZOO), Spišská Nová Ves • Tel.: +421 948 508 097, +421 915 504 113  
www.zoosnv.sk/index.php/monkeyland

**HIGH ROPE PARK MONKEYLAND**

The safest high rope park in Slovakia with the so-called 'endless rope' safety system • 37 obstacles on the trees at a height of 3 – 4 metres • 4 circuits with various levels of difficulty, one for the youngest (7 obstacles at a height of 1 meter) • overall length: 500 metres • average completion time: 30 – 60 min.

**40 WORKOUT ZÓNA**

Cvičenie na čerstvom vzduchu v príjemnom prostredí Madaras parku alebo na nábreží Hornádu.

Adresa/Address: Madaras park – Sadová (pri/next to the ZOO)  
Štúrovo náb. (pri cyklochodníku / by the cycling path)  
Hutnícka 16 (v areáli ZŠ Hutnícka / in the primary school area), Spišská Nová Ves

**WORKOUT ZONE**

Open-air workout in the beautiful Madaras park area or on the Hornád riverbank.

**41 FITNESS CENTRUM  
FITNES-SPORT**

Fitness centrum s príjemnou atmosférou • komplexný sortiment fitness tovaru • kardio a spinbike zóna.

Adresa/Address: Duklianska 29, Spišská Nová Ves  
Tel.: +421 915 874 686 • [www.facebook.com/fitnessportSNV/](http://www.facebook.com/fitnessportSNV/)

**FITNESS CENTRE  
FITNES-SPORT**

Fitness centre with pleasant atmosphere • complete fitness assortment • cardio and spinbike zone.

**35 FITNESS CENTRUM  
GYM4FITNESS**

Plne klimatizovaná posilňovňa • kardio zóna, multifunkčná telocvičňa • šatne, solárium, bar • fyzioterapia, prevencia bolesti pohybového aparátu.

Adresa/Address: Lipová 20, Spišská Nová Ves • Tel.: +421 53 448 93 91  
[www.gym4fitness.sk](http://www.gym4fitness.sk)

**FITNESS CENTRE  
GYM4FITNESS**

Fully air-conditioned gym • cardio zone, multi-functional gym • changing rooms, solarium, bar • physiotherapy, prevention of musculoskeletal disorders.

**22 FITNESS CENTRUM  
M GYM**

Najväčšie fitness centrum na Spiši (1 700 m<sup>2</sup>) • telocvičňa s príslušenstvom, najmodernejšie posilňovacie stroje • kardio zóna, crossfit hala, dance hala, box hala, jumping • skupinové cvičenia • osobní tréneri, výživové poradenstvo.

Adresa/Address: Mlynská 39 (SC MADARAS – 1. posch./1st floor), Spišská Nová Ves • Tel.: +421 911 936 761  
E-mail: [mgymfitness@ocmadaras.sk](mailto:mgymfitness@ocmadaras.sk)

**FITNESS CENTRE  
M GYM**

The largest fitness centre in the Spiš region (1 700 m<sup>2</sup>) • gym with the most modern fitness machines • cardio zone, crossfit hall, dance hall, boxing hall, jumping • group exercise classes • personal trainers, nutrition advice.

**23 IGLO GYM FITNESS  
CLUB**

Funkčná zóna • X-Body tréning • elektroterapia • jumping • kaviareň

Adresa/Address: Námestie Iglovia 4, Spišská Nová Ves  
Tel. +421 901 709 563, E-mail: [info@xbodgym.sk](mailto:info@xbodgym.sk), [www.xbodgym.sk](http://www.xbodgym.sk)

**IGLO GYM FITNESS  
CLUB**

Functional zone • X-Body trainings • EMS electrotherapy • jumping • café

**42 FITNESS CENTRUM  
VF-FIT**

Moderné fitness centrum s multifunkčnou telocvičňou • osobní tréneri, výživové poradenstvo.

Adresa/Address: Safárikovo námestie 1 (na poschodí/upstairs) Spišská Nová Ves • Tel.: +421 918 291 959 • +421 911 631 977 • [www.vf-fit.sk](http://www.vf-fit.sk)

**FITNESS CENTRE  
VF-FIT**

Modern fitness centre with multi-functional gym • personal trainers, nutrition advice.

**43 TELO CVIČŇA**

Konzultácie • terapie • individuálna pohybová inštrukcia • individuálne korekcie • tréningy • rehabilitačno-kompenzačné pohybové programy • mäkké techniky a terapeutické masáže • tejpovanie • bankovanie • gymnastické lekcie a tanečné kurzy.

Adresa/Address: Letná 48, Spišská Nová Ves • Tel.: +421 944 887 017  
E-mail: [telocvicna@homoviator.sk](mailto:telocvicna@homoviator.sk) • [www.facebook.com/telosnv](http://www.facebook.com/telosnv)

**FITNESS CENTRE**

Consultations • therapy • individual movement instruction • individual corrections • trainings • rehabilitation-compensatory movement programs • soft techniques and therapeutic massages • taping • banking • gymnastic lessons and dance courses.

**44 ŠPORTOVO-RELAXAČNÉ  
CENTRUM YADA**

Športovo-relaxačné centrum s fitness zónou • pilates, aerobik, bodystyling, cvičenia pre deti.

Adresa/Address: Zimná 87 (2. posch./2nd floor), Spišská Nová Ves  
Tel.: +421 948 613 131 • E-mail: [info@yada.sk](mailto:info@yada.sk) • [www.yada.sk](http://www.yada.sk)

**SPORT-RELAX CENTRE  
YADA**

Sport and relaxation centre with fitness zone • pilates, aerobics, body styling, exercises for children.

**45 ŠPORTOVO-RELAXAČNÉ  
CENTRUM FIT HOUSE**

Moderná telocvičňa (badminton, halový futbal, florbal, volejbal, hádzaná, basketbal) • šatne • wellness (8-miestny vírivý bazén, finska a parná sauna, oddychová miestnosť), masáže.

Adresa/Address: Slnečné nábrežie 1, Spišská Nová Ves  
Tel.: +421 902 251 038 • E-mail: [info@fithouse.sk](mailto:info@fithouse.sk) • [www.fithouse.sk](http://www.fithouse.sk)

**SPORT-RELAX CENTRE  
FIT HOUSE**

Modern gym (badminton, indoor soccer, floorball, volleyball, hand-ball, basketball) • changing rooms • wellness (8-persons whirlpool, Finish and steam saunas, rest room), massages.

**27 FÍNSKA SAUNA**

Je súčasťou krytej plavárne • kapacita 18 miest • odpočívareň • ochladzovací bazénik.

Adresa/Address: Za Hornádom 13 (krytá plaváreň/indoor swimming pool), Spišská Nová Ves • Tel.: +421 53 416 63 54  
E-mail: [plavaren@stez.sk](mailto:plavaren@stez.sk) • [www.stez.sk/sauna/](http://www.stez.sk/sauna/)

**FINNISH SAUNA**

It is part of the indoor swimming pool • capacity for 18 people • rest room • cooling pool.

**27 PARNÁ SAUNA**

Teplota iba niekoľko °C nad teplotou tela, vlhkosť prakticky 100 % • po konzultácii s lekárom ideálna aj pre tých, ktorí nemôžu navštevovať klasickú saunu.

Adresa/Address: Za Hornádom 13 (krytá plaváreň/indoor swimming pool), Spišská Nová Ves • Tel.: +421 53 416 63 53  
E-mail: [plavaren@stez.sk](mailto:plavaren@stez.sk) • [www.stez.sk/kryta-plavaren/](http://www.stez.sk/kryta-plavaren/)

**STEAM SAUNA**

Temperature of only a few degrees above body temperature, almost 100 % humidity • upon consultation with the doctor the steam sauna is ideal for those who cannot use the classic one.

**27 CERAGEM – MASÁŽNE  
STOLY**

Automatické termo-akupresúrne masáže lôžko určené pre celkovú regeneráciu a zlepšenie zdravotného stavu všetkých členov rodiny.

Adresa/Address: Za Hornádom 13 (krytá plaváreň/indoor swimming pool), Spišská Nová Ves • Tel.: +421 53 416 63 54  
E-mail: [plavaren@stez.sk](mailto:plavaren@stez.sk) • [www.stez.sk/ceragem/](http://www.stez.sk/ceragem/)

**CERAGEM – MASSAGE  
BEDS**

Automatic thermo-acupressure massage bed for complex regeneration and improvement of the health of all family members.

**26 MASÁŽNE CENTRUM**

Klasická, reflexná, anticelulitídna masáž, kozmetická lymfodrenáž, lymfodrenáž celého tela, detoxikačná medová, banková a segmentová masáž, lávové kamene.

Adresa/Address: Za Hornádom 13 (krytá plaváreň/indoor swimming pool), Spišská Nová Ves • Tel.: +421 905 954 792

**MASSAGE CENTRE**

Classic, reflexology, anti-cellulites massage, cosmetic lymph-drainage, lymph-drainage of whole body, honey, segment and cupping massages, lava stones.

**47 CENTRUM MASÁŽÍ**

Rôzne druhy masáží.

Adresa/Address: Zimná 102, Spišská Nová Ves • Tel.: +421 917 507 854  
[www.masazesnv.sk](http://www.masazesnv.sk)

**CENTRE OF MESSAGES**

Various types of massages.



**46 WELLNESS CENTRUM METROPOL**

5 druhov saún, oddychový vírivý bazén, ochladzovací bazén, ľadová studňa, 3 druhy masážnych sprích, vyhrievané ležadlá, komunikačný priestor s oddychovými zónami, masáže.

Adresa/Address: Hotel METROPOL\*\*\*\*, Štefánikovo námestie 2, Spišská Nová Ves • Tel.: +421 53 417 47 00, +421 904 777 630  
E-mail: [repcia@hotel-metropol.sk](mailto:repcia@hotel-metropol.sk) • [www.hotel-metropol.sk](http://www.hotel-metropol.sk)

**19 MEDICENTER**

CENTRUM ZDRAVIA A KRÁSY

Lekárska kozmetika a najmodernejšie programy na formovanie postavy a liečbu celulitídy.

Adresa/Address: Letná 49, Spišská Nová Ves • Tel.: +421 949 605 425  
E-mail: [info@medicenter.sk](mailto:info@medicenter.sk) • [www.medicenter.sk](http://www.medicenter.sk)

**48A JOGA CENTRUM**

Joga v dennom živote – kurzy a cvičenia.

Adresa/Address: Letná 55, Spišská Nová Ves • Tel.: +421 907 477 955  
E-mail: [jvdz.snv@centrum.sk](mailto:jvdz.snv@centrum.sk) • [www.jogavdennomzivote.sk/spisska-nova-ves](http://www.jogavdennomzivote.sk/spisska-nova-ves)

**54 RELAX CENTRUM PARKHOTEL CENTRUM**

Ponúka masáže, fitness centrum, solárium a kozmetické služby.

Adresa / Address: Zimná 34, Spišská Nová Ves • Tel.: +421 53 415 08 11  
E-mail: [repcia@parkhotelcentrum.sk](mailto:repcia@parkhotelcentrum.sk) • [www.parkhotelcentrum.sk](http://www.parkhotelcentrum.sk)

**48B REGENERAČNO-REKONDIČNÉ CENTRUM IGOR**

Klasická, relaxačná, športová masáž, breussová technika, infra sauna, elektro akupunktúra a stimulátor, lymfodrenáž, švédská inverzná lavička, magnetická liečba a iné.

Adresa / Address: Letná 53, Spišská Nová Ves • Tel.: +421 948 916 939  
E-mail: [igor.smorada@gmail.com](mailto:igor.smorada@gmail.com) • [www.relaxacnecentrumigor.sk](http://www.relaxacnecentrumigor.sk)

**50 POTÁPAČSKÁ ŠKOLA OK DIVERS**

Výcvik potápačov v systéme C.M.A.S. a U.D.I.

Adresa/Address: Ing. O. Kozucha 8, Spišská Nová Ves  
Tel.: +421 53 442 77 65, +421 903 711 407  
E-mail: [technical\\_diving@okpfaff.sk](mailto:technical_diving@okpfaff.sk) • [www.okdivers.sk](http://www.okdivers.sk)

**51 KRYTÁ STRELNICA**

Strelnica dlhá 50 metrov s 5 stavo-  
višťami • požičovnía zbraní, trénažér,  
profesionálny servis, strelecká škola •  
vstup na objednávkou.

Adresa/Address: Radlinského 17 (skladový areál/storage area),  
Spišská Nová Ves • Tel.: +421 905 351 014 • E-mail: [strelnica@snv.sk](mailto:strelnica@snv.sk)  
[www.strelnica.snv.sk](http://www.strelnica.snv.sk)

**WELLNESS CENTRE METROPOL**

5 types of saunas, relaxing whirlpool, cooling pool, ice well, 3 types of massage showers, heated beds, communication space with relaxing zones, massages.

**MEDICENTER**

CENTRE OF HEALTH AND BEAUTY

Medical cosmetics and advanced programs for body shaping and cellulite treatment.

**YOGA CENTRE**

Yoga in daily life – courses and exercises.

**RELAX CENTRUM PARKHOTEL CENTRUM**

The Centrum offers massages, fitness center, tanning salon and cosmetic services.

**REGENERATION CENTRE IGOR**

Classic, relaxation, sports massages, Breuss technique, infra sauna, electro acupuncture or stimulator, lymph drainage, Swedish inversion bench, magnetic treatment and more.

**DIVING SCHOOL OK DIVERS**

Training of divers in C.M.A.S. and U.D.I.

**INDOOR SHOOTING RANGE**

50-meter shooting range with 5 shooting stands • rental of guns, shooting simulator, professional service, school of shooting • reservation is required.

**49 LETECKÁ ŠKOLA OMBRE**

Pilotný výcvik • vyhlídkové lety • prenájom lietadiel.

Adresa / Address: Letecká 37 (letisko/airfield), Spišská Nová Ves  
Tel.: +421 905 906 551 • E-mail: [info@ombre.sk](mailto:info@ombre.sk) • [www.ombre.sk](http://www.ombre.sk)

**49 POŽIČOVŇA OBLOHY – COMPACT SKYDIVE**

Tandemové zoskoky – voľný pád rýchlosťou 200 km/hod. z výšky 4 000 m (vrtuľník) a 3 000 m (lietadlo) • základný parašutistický kurz a prvý sólo zoskok z výšky 1 200 m • škola parašutizmu (pokračovací kurz) – 9 zoskokov z výšky 3 500 m.

Adresa/Address: Letecká 37 (letisko/airfield), Spišská Nová Ves  
Tel.: +421 911 858 960 • E-mail: [info@compact.sk](mailto:info@compact.sk)  
[www.compact.sk](http://www.compact.sk) • [www.pozicovnaoblohy.sk](http://www.pozicovnaoblohy.sk)

**FLIGHT SCHOOL OMBRE**

Pilot training • sightseeing flights • aircraft rental.

**RENT THE SKY – COMPACT SKYDIVE**

Tandem jumps – free fall at the speed of 200 km/hour from a height of 4 000 m (helicopter) or 3 000 m (aircraft) • basic parachute course and the first solo jump from a height of 1 200 m • skydiving school (advanced course) – 9 jumps from a height of 3 500 m.

**55 MULTIFUNKČNÝ AREÁL SCHULERLOCH**

Športovo rekreačný areál ponúka voľnočasové aktivity pre širokú verejnosť počas celého roka.

Adresa/Address: prístup je od Sadovej ulice pri BMZ/access is from Sadová street close the BMZ  
Tel.: +421 905 954 431 • E-mail: [mas@snv.sk](mailto:mas@snv.sk) • [www.mas.snv.sk](http://www.mas.snv.sk)

**MULTIFUNCTIONAL AREA SCHULERLOCH**

The sport and recreational area offers leisure activities for the public all the year.

**52 UMLÁ LEZECKÁ STENA**

Popri množstve lezeckých stien je jednou z alternatív, ktoré môžete zažiť v Slovenskom raji.

Adresa/Address: Koliba na Briezku, Košiarny briežok 703/5, Smižany  
Tel.: +421 907 973 211

**ARTIFICIAL CLIMBING WALL**

Among the many climbing rock walls it is one of the alternatives you can experience in Slovak Paradise.

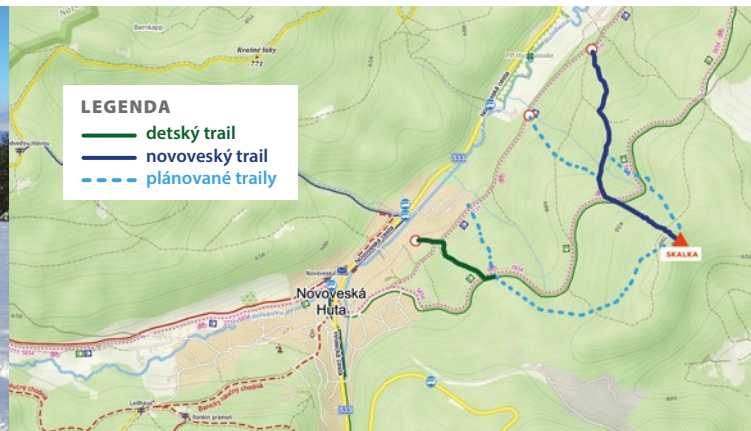

## BEŽKÁRSKE TRATE (V ZIME)

49

### LETISKO SPIŠSKÁ NOVÁ VES

Okruh 2,5 km, resp. podľa aktuálnej ponuky • strojovo upravované • vjazd a výjazd: Letecká ulica, smer Smižany – Maša.

53

### GRAJNÁR

Lesný športový areál 18 km od mesta v smere na Rožňavu • vjazd a výjazd: Sedlo Grajnár • značené okruhy: 3, 5, 6, 7, 10 a 13 km • strojovo upravované, s oddychovými miestami a vyhlídkami • trasy sú v lete k dispozícii peším turistom, bežcom, cyklistom.

55

### SCHULERLOCH

4 km značený a upravený okruh podľa aktuálnych snehových podmienok • vjazd aj výjazd zo Sadovej ulice pri BMZ.

Aktuálne podmienky pre bežecké lyžovanie:  
Current conditions for cross-country skiing:

[www.navstevnik.spisskanovaves.eu/co-zazit/sport/bezecke-lyzovanie](http://www.navstevnik.spisskanovaves.eu/co-zazit/sport/bezecke-lyzovanie)

56

### VYHLIADKOVÁ VEŽA SCHULERLOCH

Veža s výškou 24,6 m situovaná na kopci Schulerloch poskytnie nádherný výhľad na mesto, Hornádsku kotlinu, Levočské vrchy i panorámu Vysokých Tatier. Prístupná od jari 2022.

57

### LESNÍCKY NÁUČNÝ CHODNÍK DIANA

Chodník sa nachádza v mestskej časti Novoveská Huta, má cca 2 200 m a nájdete na ňom 5 tematických zastávok. Vstup je od autobusovej zastávky oproti Sádrovke.

<https://navstevnik.spisskanovaves.eu/co-zazit/s-detmi/lesnicky-naucny-chodnik-diana/>

## CROSS-COUNTRY SKIING TRAILS (IN WINTER)

### AIRFIELD SPIŠSKÁ NOVÁ VES

Circuit with length of 2,5 km or according to actual state • machine-groomed • start and finish: Letecká street, direction to Smižany – Maša.

### GRAJNÁR

Forest sports area 18 km away from the town in direction to Rožňava • start and finish: Sedlo Grajnár • marked circuits: 3, 5, 6, 7, 10 and 13 km • machine-groomed, with places to rest and viewpoints • in summer, the trails are at disposal of hikers, runners and bikers.

### SCHULERLOCH

Circuit with length of 4 km or according to actual state • start and finish: Sadová street close to the BMZ.

## LOOKOUT TOWER ON SCHULERLOCH

The 24,6 m high tower located on Schulerloch hill provides stunning views of the Hornád River Valley, Levoča Hills and panorama of the High Tatras. Available from spring 2022.

## FOREST EDUCATIONAL PATH DIANA

Located in Novoveská Huta, it is approximately 2 200 m long, there are 5 themed stops on the sidewalk. The route starts at the bus stop opposite Sádrovka.

58

## NOVOVESKÉ SINGLETRAILY

Nachádzajú sa medzi mestskými časťami Ferčekovce a Novoveská Huta. V súčasnosti sú vybudované 2 trate: detská s dĺžkou cca 300 m a Novoveský trail s dĺžkou cca 1,5 km. V budúcnosti pribudnú ďalšie traily.

Viac: <https://navstevnik.spisskanovaves.eu/sk/co-zazit/dobrodruzstvo/novoveske-singletraily/> / More: <https://navstevnik.spisskanovaves.eu/en/what-to-do/adventure/single-trails-in-novoveska-huta/>

## MOUNTAIN BIKE SINGLE TRAILS

The trails are located between Ferčekovce and Novoveská Huta. Nowadays there are 2 trails in this locality: so called Kid's trail about 300 m long, and the Novoveský trail about 1,5 km long. More trails are to be open soon.

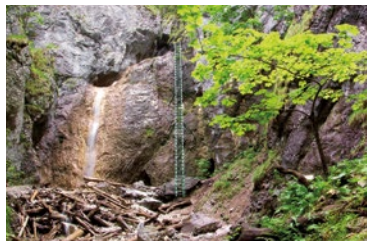

## BRÁNA DO RAJA

Spišská Nová Ves je len na krok od prírodného skvostu – Národného parku Slovenský raj. Nachádza sa tu najdlhší riečny kaňon a najväčšia ľadová jaskyňa na Slovensku, 25 nádherných vodopádov v 9 skalných roklínach, vyše 300 km značených turistických a 400 km cykloturistických trás, 12 náučných chodníkov (takmer 87 km), zázemie pre skalolezenie i ľadolezenie, hipoturistiku, zimné aj vodné športy a ďalšie formy vyžitia. Slovenský raj je rajom milovníkov prírody, turistiky a športu. Prístupný je celoročne.

## GATEWAY TO PARADISE

Spišská Nová Ves is just a step away from a natural jewel – the Slovak Paradise National Park. You can find the longest river canyon and the largest ice cave in Slovakia there, as well as 25 splendid waterfalls in 9 rocky gorges, more than 300 km of marked hiking and 400 km of cycling trails, 12 educational trails (almost 87 km), areas for rock and ice climbing, also possibilities for horse trekking, winter and water sports and other forms of activities. The Slovak Paradise is a paradise for lovers of nature, hiking and sport. It is open all year round.



Viac o Slovenskom raji / More about the Slovak Paradise: visit [spisskanovaves.eu](http://spisskanovaves.eu) • [www.slovenskyraj.eu](http://www.slovenskyraj.eu)

## SLOVENSKÁ ASOCIÁCIA HORSKÝCH SPRIEVODCOV

Sprevádzanie po značených turistických a cykloturistických trasách, aj do lokalít bežne turistom neprístupných • základný kurz skalolezenia, horolezecké aktivity, extrémne zlaňovanie.



## SLOVAK ASSOCIATION OF MOUNTAIN LEADERS

Guiding along marked hiking and cycling trails, even to locations normally inaccessible to tourists • basic course of rock climbing, mountaineering activities, extreme abseiling.

[www.horskysprievodca.eu](http://www.horskysprievodca.eu)

## SPRÁVA NÁRODNÉHO PARKU SLOVENSKÝ RAJ

Štátna ochrana prírody • poradenská a prednášková činnosť • vydávanie povolení pre splav na rieke Hornád (kaňon Prielom Hornádu).



Adresa/Address: Štefánikovo námestie 9, Spišská Nová Ves  
Tel.: +421 53 442 20 10 • E-mail: [slovraj@soprs.sk](mailto:slovraj@soprs.sk)  
[www.npslovenskyraj.sk](http://www.npslovenskyraj.sk)

## SLOVAK PARADISE NATIONAL PARK AUTHORITY

State nature conservancy • consulting and lecturing • issuing of permits for boating on the Hornád river (Prielom Hornádu canyon).

## FERRATA HZS

Spoznávanie pravej divočiny v znovuotvorenej rokinle Kysel s povinným použitím ferratového setu, v čase od 15. 6. do 31. 10.

## FERRATA HZS

Discover real wilderness in reopened gorge Kysel, with mandatory use of safety equipment – ferrata set (season: June 15 – October 31)

## SPLAV NA RIEKE HORNÁD

Kaňon Prielom Hornádu za priaznivých podmienok hladiny vody, pre 1 až 2-miestne lode v čase od 1. 5. do 31. 10. Povolenie vydáva Správa Národného parku Slovenský raj.

## BOATING ON THE HORNÁD RIVER

(Prielom Hornádu canyon) Under suitable conditions of water level, for 1 or 2-seat boats (season: May 1 – October 31). Permits issued by Slovak Paradise National Park Authority.



## TRADIČNÉ PODUJATIA

### NOVÝ ROK PRED RADNICOU

Privítanie nového roka s kultúrnym programom a ohňostrojom pred Radnicou

### JANUÁR – FEBRUÁR

Novoročný koncert speváckeho zboru Cantus Villa Nova  
Ples Spišiakov  
Zimný prechod tiesňavami Slovenského raja

### APRÍL

Otvorenie sezóny v ZOO

### MÁJ

Prvý máj  
Otvorenie letnej turistickej sezóny v Slovenskom raji

### JÚN

Mesto plné detí  
Deň detí v ZOO  
Basket Music Fest  
Večerný beh mestom  
Miss Spiša – súťaž krásy

7 divov  
mesta

### JÚL

Spišský trh  
Spišské výstavné trhy (Spiš Expo)  
Spišských 333 EXTREME – nonstop cyklo preteky

### JÚL – AUGUST

Kultúrne leto: Piatkové koncerty z veže, letné kino pred Redutou – každú sobotu, nedeľné popoludnia pre rodiny

### AUGUST

Dni mesta Spišská Nová Ves  
Festival Živé sochy  
Trh ľudových remesiel  
Bažant Kinematograf – filmový festival  
Malý horský kvadratlón v Slovenskom raji  
Cena Spiša – jazdecké preteky

### SEPTEMBER

Medzinárodný organový festival Ivana Sokola  
Dni cyklistiky na Spiši  
Horský cyklomaratón v Slovenskom raji  
Graffiti Spiš  
Svetový deň cestovného ruchu  
Spiš Rock Fest

### OKTÓBER

Medzinárodný hudobný festival Musica Nobilis  
Divadelný Spiš

### NOVEMBER

Spišské zborové dni

### DECEMBER

Príchod Mikuláša  
Vianočný trh  
Čaro Vianoc – predvianočné stretnutie rodín  
Tichá noc – koncert speváckeho zboru Chorus Iglovia  
Živý betlehem na námestí  
Silvestrovský výstup na Veľkú Knolu / Kláštorisko v Slovenskom raji

## TRADITIONAL EVENTS

### NEW YEAR IN FRONT OF THE TOWN HALL

Welcoming of the New Year in front of the Town Hall with cultural program and fireworks.

### JANUARY – FEBRUARY

New Year's concert of Cantus Villa Nova choir  
Spiš Ball  
Winter Passage through the Slovak Paradise gorges

### APRIL

Opening of Season in the ZOO

### MAY

First May Day Fest  
Opening of Summer Tourist Season in the Slovak Paradise

### JUNE

Town Full of Children  
Children's Day in the ZOO  
Basket Music Fest  
Evening Town Run  
Miss of Spiš – beauty contest

7 wonders  
of the town

### JULY

Spiš Fair  
Spiš Trade Fair (Spiš Expo)  
Spiš 333 EXTREME – nonstop cycle race

### JULY – AUGUST

Cultural Summer: Church Tower's Concerts – every Friday, Summer Cinema in front of Reduta – every Saturday, Sunday afternoons for families

### AUGUST

Spišská Nová Ves Town Days  
Festival of Live Statues  
Folk Craft Fair  
Bažant Kinematograf – film festival  
Slovak Paradise Little Mountain Quadrathlon  
Spiš Trophy – horse race

### SEPTEMBER

International Organ Festival of Ivan Sokol  
Days of Cycling in Spiš  
Slovak Paradise Mountain Cycle Marathon  
Graffiti Spiš  
World Tourism Day  
Spiš Rock Fest

### OCTOBER

Musica Nobilis International Music Festival  
Theatrical Spiš

### NOVEMBER

Spiš Choral Days

### DECEMBER

Arrival of Santa Claus  
Christmas Fair  
Magic of Christmas – advent meeting of families  
Silent Night – Christmas concert of Chorus Iglovia choir  
Live Nativity scene at the square  
New Year's Eve Hiking to Veľká Knola / Kláštorisko in the Slovak Paradise



Nájdite si ubytovanie online / Find your accommodation online:  
[www.spisskanovaves.eu/navstevnik](http://www.spisskanovaves.eu/navstevnik) – Ubytovanie / Accommodation

### HOTEL METROPOL\*\*\*\*

Štefánikovo námestie 2, Spišská Nová Ves • Tel.: +421 53 417 47 00  
 E-mail: [repcia@hotel-metropol.sk](mailto:repcia@hotel-metropol.sk) • [www.hotel-metropol.sk](http://www.hotel-metropol.sk)

### PARKHOTEL CENTRUM\*\*\*

Zimná 34, Spišská Nová Ves • Tel.: +421 53 415 08 11  
 E-mail: [repcia@parkhotelcentrum.sk](mailto:repcia@parkhotelcentrum.sk) • [www.parkhotelcentrum.sk](http://www.parkhotelcentrum.sk)

### HOTEL PREVEZA\*\*

Za Hornádom 12, Spišská Nová Ves • Tel.: +421 53 416 63 01  
 E-mail: [repcia@hotel-preveza.sk](mailto:repcia@hotel-preveza.sk) • [www.hotel-preveza.sk](http://www.hotel-preveza.sk)

### GARNI HOTEL 31

Duklianska 57, Spišská Nová Ves • Tel.: +421 951 380 734  
 E-mail: [garnihotel31@gmail.com](mailto:garnihotel31@gmail.com) • [www.garnihotel31.sk](http://www.garnihotel31.sk)

### PENZIÓN / PENSION GRILLBAR

Zimná 73, Spišská Nová Ves • Tel.: +421 902 506 056, +421 53 441 08 81  
 E-mail: [penzion@grillbar.sk](mailto:penzion@grillbar.sk) • [www.grillbar.sk](http://www.grillbar.sk)

### PENZIÓN / PENSION VENUŠA

Zimná 93, Spišská Nová Ves • Tel.: +421 53 442 39 57  
 E-mail: [ubytovanie@venusa.eu](mailto:ubytovanie@venusa.eu) • [www.venusa.eu](http://www.venusa.eu)

### PENZIÓN / PENSION RESA

J. Fabiniho 10, Spišská Nová Ves • Tel.: +421 944 723 343, 905 550 475  
 E-mail: [info@penzionresa.sk](mailto:info@penzionresa.sk) • [www.atus.sk](http://www.atus.sk)

### PENZIÓN / PENSION KRÁĽOV PRAMEŇ\*\*

Novoveská cesta 29 (Novoveská Huta), Spišská Nová Ves  
 Tel.: +421 905 308 651 • E-mail: [info@penzionkralovpramen.sk](mailto:info@penzionkralovpramen.sk)  
[www.penzionkralovpramen.sk](http://www.penzionkralovpramen.sk)

### PENZIÓN / PENSION RITTENBERG

Ferčkovce 3115 (lyžiarsky areál/ski area), Spišská Nová Ves – Ferčkovce  
 Tel.: +421 905 853 140 • E-mail: [penzionrittenberg@gmail.com](mailto:penzionrittenberg@gmail.com)  
[www.rittenberg.szm.com](http://www.rittenberg.szm.com)

### DOM PÚTNIKA CBM

Hutnícka 4, Spišská Nová Ves • Tel.: +421 911 209 978  
 E-mail: [cbm.rezervacie@gmail.com](mailto:cbm.rezervacie@gmail.com) • [www.cbmpallotini.sk](http://www.cbmpallotini.sk)

### UBYTOVANIE V SÚKROMÍ / PRIVATE ACCOMMODATION APARTMAN RUDOLF

Zimná 35, Spišská Nová Ves • Tel.: +421 905 351 039, +421 905 955 464  
 E-mail: [rudolf@rudolf.sk](mailto:rudolf@rudolf.sk) • [www.rudolf.sk](http://www.rudolf.sk) – **Apartmany**

### UBYTOVANIE V SÚKROMÍ / PRIVATE ACCOMMODATION PB APARTMENTS

Zimná 43, Spišská Nová Ves • Tel.: +421 904 546 644  
 E-mail: [reservation@pbapartments.sk](mailto:reservation@pbapartments.sk) • [www.pbapartments.sk](http://www.pbapartments.sk)



### UBYTOVANIE V SÚKROMÍ / PRIVATE ACCOMMODATION UBYTOVANIE NA ODBORÁROV APARTMÁN SHINY • APARTMÁN SHINY STAR

Odborárov 16, Spišská Nová Ves • Tel.: +421 944 277 000  
 E-mail: [ubytovaniesnv@gmail.com](mailto:ubytovaniesnv@gmail.com) • [www.ubytovaniesnv.sk](http://www.ubytovaniesnv.sk)

### UBYTOVANIE V SÚKROMÍ / PRIVATE ACCOMMODATION PRIVÁT SPIŠ

Spišská 3, Spišská Nová Ves – Ferčkovce  
 Tel.: +421 907 378 522, +421 918 667 656  
 E-mail: [slavomira@vastusko.sk](mailto:slavomira@vastusko.sk) • [www.spistravel.eu](http://www.spistravel.eu)

### UBYTOVANIE V SÚKROMÍ / PRIVATE ACCOMMODATION BEDOMIR

Záhradná 5, Spišská Nová Ves – Novoveská Huta  
 Tel.: +421 905 634 880, +421 907 217 913 • E-mail: [bedomir@gmail.com](mailto:bedomir@gmail.com)  
[www.ubytovaniebedomir.sk](http://www.ubytovaniebedomir.sk)

### UBYTOVANIE V SÚKROMÍ / PRIVATE ACCOMMODATION VIL-MA

Novoveská cesta 25, Spišská Nová Ves – Novoveská Huta  
 Tel.: +421 905 128 450 • E-mail: [vilmapenzion@gmail.com](mailto:vilmapenzion@gmail.com)  
[www.slovenskyraj.sk/vilma/](http://www.slovenskyraj.sk/vilma/)

### TURISTICKÁ UBYTOVNĽA / HOSTEL INTERNÁT HOTELOVEJ AKADÉMIE

Sezónne ubytovanie – počas letných prázdnin  
 Seasonal accommodation – during summer holidays only.  
 Slovenská 56, Spišská Nová Ves • Tel.: +421 53 442 41 89  
 E-mail: [hotelovkasnv@gmail.com](mailto:hotelovkasnv@gmail.com) • [www.hotelovkasnv.edupage.org](http://www.hotelovkasnv.edupage.org)



**REŠTAURÁCIE A PIZZERIE / RESTAURANTS AND PIZZERIAS**  
**CENTRUM (NÁMESTIE) / TOWN CENTER (THE SQUARE)**

**REŠTAURÁCIA / RESTAURANT NOSTALGIE**

Letná 49, Spišská Nová Ves • Tel.: +421 53 441 41 44, +421 904 580 650  
 E-mail: nostalgje@nostalgje.sk • [www.nostalgje.sk](http://www.nostalgje.sk)

**REŠTAURÁCIA / RESTAURANT – PIZZERIA SPIŠ**

Letná 45, Spišská Nová Ves • Tel.: +421 53 429 97 65, +421 903 608 627  
 E-mail: findura.rastislav@gmail.com • [www.spisrestaurant.sk](http://www.spisrestaurant.sk)

**REŠTAURÁCIA / RESTAURANT DUFART**

Letná 43a, Spišská Nová Ves • Tel.: +421 0902 302 302  
 E-mail: info@dufart.sk • [www.dufart.sk](http://www.dufart.sk)

**REŠTAURÁCIA / RESTAURANT ZBROJNOŠ**

Letná 42, Spišská Nová Ves • Tel.: +421 53 441 07 08, +421 905 384 071,  
 +421 905 563 734 • E-mail: zbrojnos@zbrojnos.sk • [www.zbrojnos.sk](http://www.zbrojnos.sk)

**REŠTAURÁCIA / RESTAURANT – PIZZERIA BOMBA**

Letná 37, Spišská Nová Ves • Tel.: +421 53 441 42 50, +421 902 771 997,  
 +421 949 485 935, +421 915 356 865 • [www.pizzabomba.sk](http://www.pizzabomba.sk)

**REŠTAURÁCIA / RESTAURANT SONÁTA**

Radničné námestie 4, Spišská Nová Ves • Tel.: +421 53 441 11 82, +421 918 627 699  
 E-mail: sonatka@sonatka.sk • [www.sonatka.sk](http://www.sonatka.sk)

**REŠTAURÁCIA / RESTAURANT VENUŠA**

Zimná 93, Spišská Nová Ves • Tel.: +421 53 442 39 57  
 E-mail: venusa@venusa.eu • [www.venusa.eu](http://www.venusa.eu)

**REŠTAURÁCIA / RESTAURANT PARÍŽ**

Zimná 85, Spišská Nová Ves • Tel.: +421 948 134 944, +421 53 442 12 26  
 E-mail: info@atrex.sk • [www.atrex.sk](http://www.atrex.sk)

**DUFO BISTRO**

Zimná 54, Spišská Nová Ves • Tel.: +421 903 032 564

**SUSHI MOE**

Zimná 89, Spišská Nová Ves • Tel.: +421 904 444 204 • [www.moesushi.kk](http://www.moesushi.kk)

**BURGER A PIVO**

Zimná 89, Spišská Nová Ves • Tel.: +421 904 224 904

**REŠTAURÁCIA / RESTAURANT GRILL BAR**

Zimná 73, Spišská Nová Ves • Tel.: +421 53 441 08 81  
 E-mail: grillbar@grillbar.sk • [www.grillbar.sk](http://www.grillbar.sk)

**PIZZERIA MAMA MIA**

Zimná 71, Spišská Nová Ves • Tel.: +421 53 441 02 84, +421 905 224 444,  
 +421 903 224 444 • E-mail: pizza@orangemail.sk • [www.mamamia.sk](http://www.mamamia.sk)

**PIZZERIA PIZZA ITALIA**

Zimná 65, Spišská Nová Ves • Tel.: +421 915 555 935, +421 911 935 555  
[italiapizza@italiapizza.sk](mailto:italiapizza@italiapizza.sk)

**REŠTAURÁCIA / RESTAURANT VEGETARIÁN**

Zimná 62, Spišská Nová Ves • Tel.: +421 0948 044 800  
 E-mail: vegetarian.snv@centrum.sk • [www.vegetarian-snv.sk](http://www.vegetarian-snv.sk)

**REŠTAURÁCIA / RESTAURANT – PIZZERIA FRENKY**

Zimná 57, Spišská Nová Ves • Tel.: +421 53 442 82 41  
 E-mail: frenkypizza@centrum.sk

**ŠIRŠIE CENTRUM / WIDER TOWN CENTER**

5 – 15 min. od námestia / from the square

**REŠTAURÁCIA / RESTAURANT SOTTO**

Školská 10, Spišská Nová Ves • Tel.: +421 53 429 92 73, +421 918 637 276,  
 +421 908 654 477 • E-mail: info@sotto.sk • [www.sotto.sk](http://www.sotto.sk)

**REŠTAURÁCIA / RESTAURANT METROPOL**

Hotel METROPOL\*\*\*\*, Štefánikovo námestie 2, Spišská Nová Ves  
 Tel.: +421 53 417 47 00, +421 0904 777 630 • E-mail: recepcia@hotel-metropol.sk  
[www.hotel-metropol.sk](http://www.hotel-metropol.sk)

**REŠTAURÁCIA / RESTAURANT TATRA**

Odborárov 14, Spišská Nová Ves • Tel.: +421 53 446 54 21  
 E-mail: rgjtaurh@stonline.sk  
[www.restauracie.sme.sk/restauracia/tatra\\_3249-spiscka-nova-ves\\_2911](http://www.restauracie.sme.sk/restauracia/tatra_3249-spiscka-nova-ves_2911)

**REŠTAURÁCIA / RESTAURANT PREVEZA**

Hotel PREVEZA\*\*, Za Hornádom 12, Spišská Nová Ves  
 Tel.: +421 53 416 63 01, +421 911 669 863 • E-mail: recepcia@hotel-preveza.sk  
[www.hotel-preveza.sk](http://www.hotel-preveza.sk)

**PIZZERIA PINOCCHIO**

Za Hornádom 16, Spišská Nová Ves • Tel.: +421 949 453 235, +421 902 328 223  
 E-mail: pinpizza@gmail.com • [www.pinpizza.sk](http://www.pinpizza.sk)



### REŠTAURÁCIA / RESTAURANT – PIZZERIA **MATTONÉ**

Lipová 20, Spišská Nová Ves • Tel.: +421 903 111 550  
E-mail: kontakt@mattone.sk • [www.mattone.sk](http://www.mattone.sk)

### REŠTAURÁCIA / RESTAURANT **STODOLA**

SC MADARAS, Mlynská 39, Spišská Nová Ves  
Tel.: +421 53 441 50 23, +421 911 154 885 • E-mail: lenka.forgacova33@gmail.com  
[www.facebook.com/restauracia.stodola.7](http://www.facebook.com/restauracia.stodola.7)

### REŠTAURÁCIA / RESTAURANT **X-ROAD**

SC MADARAS, Mlynská 39, Spišská Nová Ves • Tel.: +421 940 913 396  
E-mail: ruschova@gmail.com • [www.ocmadaras.sk](http://www.ocmadaras.sk)

### PIZZERIA **KAMENNÁ ZÁHRADA**

SC MADARAS, Mlynská 39, Spišská Nová Ves • Tel.: +421 902 178 420  
[www.ocmadaras.sk](http://www.ocmadaras.sk)

### SÍDLISKO MIER / HOUSING ESTATE **MIER**

### REŠTAURÁCIA / RESTAURANT – PIZZERIA **OMBRE PIZZA GASTRO**

Šafárikovo námestie 5, Spišská Nová Ves  
Tel.: +421 53 441 33 33, +421 911 906 551 • [www.ombrepizza.sk](http://www.ombrepizza.sk)

### REŠTAURÁCIA / RESTAURANT **VIVERNA**

Krčméryho 1, Spišská Nová Ves • Tel.: +421 948 272 507, +421 53 442 12 26  
E-mail: info@atrex.sk • [www.atrex.sk](http://www.atrex.sk)

### REŠTAURÁCIA / RESTAURANT **LETISKO**

Letecká 37 (letisko/airfield), Spišská Nová Ves  
Tel.: +421 902 054 384, +421 911 227 859  
E-mail: fitchef.sk@gmail.com, info@restauracialetisko.sk  
[www.restauracialetisko.sk](http://www.restauracialetisko.sk)

### BAGETÉRIE A FAST FOODY / BAGUETTERIES AND FAST FOODS

#### CENTRUM (NÁMESTIE) / TOWN CENTER (THE SQUARE)

### PIADINA JUSEPE

Letná 59, Spišská Nová Ves • Tel.: +421 53 459 74 47  
E-mail: info@piadinajusepe.sk • [www.piadinajusepe.sk](http://www.piadinajusepe.sk)

### BAGETÉRIA / BAGUETTERIE **SUN FOOD**

Letná 27, Spišská Nová Ves • Tel.: +421 904 722 322, +421 908 141 151  
E-mail: sunfood@sunfood.sk • [www.sunfood.sk](http://www.sunfood.sk)

### FAST FOOD **KEBAB KING**

Zimná 56, Spišská Nová Ves • Tel.: +421 940 337 878, +421 940 115 055  
E-mail: doner@kebab-king.sk • [www.kebab-king.sk](http://www.kebab-king.sk)

### FAST FOOD **BABALOO**

Zimná 50, Spišská Nová Ves • Tel.: +421 907 463 364 • [www.babaloofastfood.sk](http://www.babaloofastfood.sk)

### FAST FOOD **KSB – KING SIZE BURGER**

Letná 83, Spišská Nová Ves • Tel.: +421 902 826 205  
E-mail: ksbsnv@gmail.com • [www.ksbburger.sk](http://www.ksbburger.sk)

### TOP LANGOŠE

Letná 55, Spišská Nová Ves (Mlynská 39 - OC Madaras, Medza 15 - NEO ZÓNA)  
Tel.: +421 910 740 224 • FB/TopLangose • [www.toplangose.sk](http://www.toplangose.sk)

### PIZZA – ZMRZLINA / ICE CREAM SHOP **MOSMAN**

Otvorené máj – september / Open May – September • Letná 29, Spišská Nová Ves

### ŠIRŠIE CENTRUM / WIDER TOWN CENTER

5 – 15 min. od námestia / from the square

### FAST FOOD **BISTRO ASIA**

Štefánikovo námestie 4, Spišská Nová Ves  
[www.facebook.com/Bistro-Asia-266172840101275](http://www.facebook.com/Bistro-Asia-266172840101275)

### FAST FOOD **ITALIA PLANET**

SC MADARAS, Mlynská 39, Spišská Nová Ves  
Tel.: +421 918 471 567, +421 949 640 944 • [www.ocmadaras.sk](http://www.ocmadaras.sk)

### FAST FOOD **ÁZIJSKÉ BISTRO PANDA**

SC MADARAS, Mlynská 39, Spišská Nová Ves • Tel.: +421 0905 477 534  
[www.ocmadaras.sk](http://www.ocmadaras.sk)

### RUSKÉ PIRŔOŽKY

Ul. Odborárov 16/B, Spišská Nová Ves • Tel.: +421 944 533 544  
[www.facebook.com/ruskepirozokysnv](http://www.facebook.com/ruskepirozokysnv)

### KAVIARNE A ČAJOVNE / CAFÉS AND TEA ROOMS

#### CENTRUM (NÁMESTIE) / TOWN CENTER (THE SQUARE)

### KAVIAREŇ / CAFÉ **ELARA**

Letná 34, Spišská Nová Ves • Tel.: +421 944 040 171  
[www.facebook.com/elara.kaviaren](http://www.facebook.com/elara.kaviaren)

### KAVIAREŇ A PRAŽIAREŇ KÁVY / CAFÉ AND COFFEE-ROASTER SHOP **BARISTA CAFÉ**

Letná 61, Spišská Nová Ves • Tel.: +421 915 852 769  
E-mail: baristacafe@baristacafe.sk • [www.baristacafe.sk](http://www.baristacafe.sk)

**ČAJOVŇA / TEA ROOM ALCHÝMKA**

Letná 63, Spišská Nová Ves • Tel.: +421 905 287 563  
E-mail: cajovnaalchymka@gmail.com • [www.facebook.com/cajovna.alchymka](http://www.facebook.com/cajovna.alchymka)

**KAVIAREŇ / CAFÉ ZLATÁ PIVNIČKA**

Letná 72, Spišská Nová Ves • Tel.: +421 949 800 612  
E-mail: zlatapivnicka@gmail.com • [www.facebook.com/zlatapivnickaletna72](http://www.facebook.com/zlatapivnickaletna72)

**KAVIAREŇ / CAFÉ PASSION CAFE**

Zimná 34, Spišská Nová Ves • Tel.: +421 915 876 746 • [www.passioncafe.sk](http://www.passioncafe.sk)

**KAVIAREŇ / CAFÉ MLYNČEK**

Zimná 68, Spišská Nová Ves • Tel.: +421 911 070 503 • [www.kaviarenmlyncek.sk](http://www.kaviarenmlyncek.sk)

**ŠIRŠIE CENTRUM / WIDER TOWN CENTER**

5 – 15 min. od námestia / from the square

**KUBÁNSKA KAVIAREŇ / CUBAN CAFÉ CASA HAVANA**

Hotel METROPOL\*\*\*\*, Štefánikovo námestie 2, Spišská Nová Ves  
Tel.: +421 53 417 47 00 • E-mail: recepcia@hotel-metropol.sk  
[www.hotel-metropol.sk](http://www.hotel-metropol.sk)

**KAVIAREŇ / CAFÉ AMC TVOJ COFFEESHOP**

Ing. Straku 9003, Spišská Nová Ves  
Tel.: +421 948 772 998 • E-mail: amctvojcoffeeshop@gmail.com  
[www.facebook.com/AMC-tvoj-coffeeshop-1661701160713012](http://www.facebook.com/AMC-tvoj-coffeeshop-1661701160713012)

**KAVIAREŇ / CAFÉ LA GOT CAFFÉ**

Ul. Odborárov 20, Spišská Nová Ves • [www.facebook.com/LaGotcaffesnv](http://www.facebook.com/LaGotcaffesnv)

**KAVIAREŇ / CAFÉ MUSIC CAFFEE**

SC MADARAS, Mlynská 39, Spišská Nová Ves • [www.ocmadaras.sk](http://www.ocmadaras.sk)

**KAVIAREŇ / CAFÉ DOLCE CAREZZA**

SC Madaras, Mlynská 39, Spišská Nová Ves • Tel.: +421 908 653 707  
[www.ocmadaras.sk](http://www.ocmadaras.sk)

**SÍDLISKO MIER / HOUSING ESTATE MIER****KAVIAREŇ / CAFÉ CAFFE BAR FITHOUSE**

Slnečné nábregie 1, Spišská Nová Ves • Tel.: +421 902 251 038  
E-mail: info@fitthouse.sk • [www.fitthouse.sk](http://www.fitthouse.sk)

**KAVIAREŇ / CAFÉ COFFE AND YOU**

TESCO EXTRA, Medza 15, Spišská Nová Ves

**SLADKÉ POTEŠENIE / SWEET DELIGHT****CENTRUM (NÁMESTIE) / TOWN CENTER (THE SQUARE)****ČOKOLÁDOVŇA / CHOCOLATE SHOP ČOKO ČOKO**

Letná 47, Spišská Nová Ves • Tel.: +421 903 541 359, +421 910 944 715  
E-mail: info@cokocoko.sk • [www.cokocoko.sk](http://www.cokocoko.sk)

**CUKRÁREŇ / PATISSERIE ŠPECIÁL**

Letná 42, Spišská Nová Ves • Tel.: +421 53 441 46 12  
E-mail: cukrarenspecial@gmail.com

**CUKRÁREŇ / PATISSERIE SONATÍNA**

Letná 69, Spišská Nová Ves  
Tel.: +421 53 441 43 29, +421 905 309 571, +421 949 571 272  
E-mail: cukrarensonatina@gmail.com • [www.cukrarensonatina.sk](http://www.cukrarensonatina.sk)

**PALACINKA BAR**

Letná 59, Spišská Nová Ves • Tel.: +421 944 036 783

**BUBBLE WAFFLE BAR**

Zimná 61, Spišská Nová Ves • Tel.: +421 907 988 562  
[www.facebook.com/Bubble-Waffle-Bar-SN](http://www.facebook.com/Bubble-Waffle-Bar-SN)

**ŠIRŠIE CENTRUM / WIDER TOWN CENTER**

5 – 15 min. od námestia / from the square

**CUKRÁREŇ / PATISSERIE ŠEHEREZÁDA**

Štefánikovo námestie 10, Spišská Nová Ves

**ZMRZLINA / ICE CREAM SHOP BENÁTKY**

(otvorené počas letnej sezóny / open during summer season)  
Štefánikovo námestie 4, Spišská Nová Ves • Tel.: +421 944 546 000, +421 907 033 003  
[www.facebook.com/pages/Zmrzlina-Benatky/537186379664914](http://www.facebook.com/pages/Zmrzlina-Benatky/537186379664914)

**CUKRÁREŇ / PATISSERIE POHODA**

Sadová 6 (areál ZOO / premises of the ZOO), Spišská Nová Ves  
Tel.: +421 949 266 517 • [www.zoosnv.sk](http://www.zoosnv.sk)

**NOČNÝ ŽIVOT / NIGHTLIFE****DOWNTOWN MUSIC CLUB**

Zimná 54, Spišská Nová Ves • Tel.: +421 940 955 878

**NEW CHICAGO**

Zimná 63, Spišská Nová Ves • Tel.: +421 911 996 011

**BROADWAY PUB & MUSIC VENUE**

Zimná 73, Spišská Nová Ves • Tel.: +421 910 177 166  
[www.facebook.com/Broadwaysnv](http://www.facebook.com/Broadwaysnv)

**ESENEV BAR POINT**

Letná 61, Spišská Nová Ves • Tel.: +421 944 498 541 • [www.facebook.com/Esenve](http://www.facebook.com/Esenve)

**CAFÉ – COCKTAIL BAR LOUNGE2LIVE**

Letná 54, Spišská Nová Ves • Tel.: +421 944 138 500  
[www.facebook.com/Lounge2Live](http://www.facebook.com/Lounge2Live)

**DANCE BAR – CAFÉ CUBANO BAR**

Štefánikovo námestie 4, Spišská Nová Ves  
Tel.: +421 948 435 405, +421 948 892 321 • E-mail: karin.murgacova@gmail.com  
[www.facebook.com/cubanobarsnv](http://www.facebook.com/cubanobarsnv)

**VILLA NOVA BAR**

Odborárov 31, Spišská Nová Ves • [www.facebook.com/diskontoSK](http://www.facebook.com/diskontoSK)

**NONSTOP CAFÉ ADMIRAL CAFÉ**

NEO ZONA, Medza 14, Spišská Nová Ves  
[www.facebook.com/pages/Admiral-Cafe/445654722136040](http://www.facebook.com/pages/Admiral-Cafe/445654722136040)

**VINTAGE HOUSE & GARDEN**

Letná 77, Spišská Nová Ves • Tel.: +421 944 513 447

**BUCHVALDHAUS**

Letná 53, Spišská Nová Ves • Tel.: +421 948 344 007, +421 53 448 92 18





## SUVENÍRY / SOUVENIRS

## TURISTICKÉ INFORMAČNÉ CENTRUM (TIC) TOURIST INFORMATION CENTRE (TIC)

Letná 49, Spišská Nová Ves • Tel.: +421 53 429 82 93, +421 53 442 82 92  
E-mail: tic@mestosnvs.sk • [www.facebook.com/tic.snv](https://www.facebook.com/tic.snv)  
[navstevnik.spisskanovaves.eu/prakticke-info/turisticke-informacne-centrum](http://navstevnik.spisskanovaves.eu/prakticke-info/turisticke-informacne-centrum)

## VALACH – TRADIČNÉ SLOVENSKÉ VÝROBKY VALACH – TRADITIONAL SLOVAK PRODUCTS

Zimná 44, Spišská Nová Ves • Tel.: +421 948 974 069 • E-mail: info@valachshop.sk  
[www.valachshop.sk](http://www.valachshop.sk)

## PREDAJŇA NETRADIČNÝCH SUVENÍROV UNCONVENTIONAL SOUVENIRS SHOP

Letná 49 (vedľa/next to TIC), Spišská Nová Ves  
Tel.: +421 911 660 723, +421 907 378 522 • [www.smeini.sk](http://www.smeini.sk)

## DIELO ART PREDAJŇA / DIELO ART SHOP

Zimná 65, Spišská Nová Ves • Tel.: +421 905 449 840  
E-mail: marialudrovska@gmail.com



## ZMENÁRNE / CURRENCY EXCHANGE

**NEI TESCO** • NEO ZONA – TESCO EXTRA, Medza 15, Spišská Nová Ves • Tel.: +421 907 411 600  
**NEI MADARAS** • SC MADARAS, Mlynská 39, Spišská Nová Ves • Tel.: +421 917 782 842  
[www.ocmadaras.sk](http://www.ocmadaras.sk)  
**DŽAN** • Zimná 68, Spišská Nová Ves • Tel.: +421 53 441 49 48

## DOPRAVA / TRANSPORT



## ŽELEZNIČNÁ STANICA / RAILWAY STATION

J. Fabiniho 21, Spišská Nová Ves • Tel.: 18 188, +421 2448 58 188 (infoline)  
E-mail: info@slovakrail.sk • [www.zsr.sk](http://www.zsr.sk)



## AUTOBUSOVÁ STANICA / BUS STATION

Chrapčiakova 37, Spišská Nová Ves  
Tel.: +421 53 442 11 54, +421 972 250 305 (infoline)  
E-mail: eurobus@eurobus.sk • [www.eurobus.sk](http://www.eurobus.sk)



## TAXI SLUŽBA / TAXI SERVICE

**Taxi stanovištia / Taxi stands:** Železničná stanica / Railway station, J. Fabiniho 21 •  
Autobusová stanica / Bus station, Chrapčiakova 37 • Slovenská pošta / Slovak Post office,  
Štefánikovo námestie 7  
**ABC TAXI** +421 53 443 33 33, +421 905 433 333, +421 903 433 333, +421 948 433 333,  
+421 950 433 333 • **ACK TAXI** +421 910 950 559, +421 948 950 559 • **ALBERT TAXI**  
+421 903 411 111, +421 905 411 111 • **ALFA TAXI** +421 903 666 444, +421 911 968 666  
• **AL TAXI** +421 903 101 415, +421 904 224 665, +421 907 112 424, +421 907 500 646,  
+421 910 443 949 • **CITY TAXI** +421 903 759 459, +421 915 759 459, +421 948 759 459  
• **EURO TAXI** +421 907 435 180, +421 948 004 060 • **HER&MA TAXI** +421 944 000 600,  
+421 944 000 622 • **M TAXI** +421 902 673 737 • **OT TAXI** +421 902 119 997, +421 905 442  
433 • **RADIO TAXI** +421 903 117 710



## AUTOPOŽIČOVNE / CAR RENTAL SERVICE

**Cars & Transport, s. r. o.** • Drevárska 14 (Priemyselný park pri SC Madaras), Spišská  
Nová Ves • Tel.: +421 903 132 777 • E-mail: carstransportsnv@gmail.com  
[www.rentcarsnv.sk](http://www.rentcarsnv.sk)  
**LIBERO, s. r. o.** • Nábregie Hornádu 14 (Multi centrum), Spišská Nová Ves  
Tel.: +421 917 752 011 • E-mail: renter-car@renter-car.sk • [www.renter-car.sk](http://www.renter-car.sk)



## VEREJNÉ TOALETY / PUBLIC TOILETS

**Letná 49, Spišská Nová Ves** • otvorené / open: pondelok – piatok / Monday – Friday  
8:00 – 12:30, 13:00 – 18:00 • sobota – nedeľa a sviatky / Saturday – Sunday and  
holidays 9:00 – 12:30, 13:00 – 17:00  
**Trhoviško / Market place, Radničné námestie, Spišská Nová Ves** • otvorené / open:  
pondelok – piatok / Monday – Friday 7:30 – 12:30, 13:00 – 14:30 • sobota / Saturday  
7:30 – 13:30 • nedeľa a sviatky zatvorené / Sunday and holidays closed

# SLOVENSKÝ RAJ SLOVAK PARADISE

národný park / national park  
[www.slovenskyraj.eu](http://www.slovenskyraj.eu)



SLOVENSKÝ RAJ  
NÁRODNÝ PARK







## TURISTICKÉ INFORMAČNÉ CENTRUM TOURIST INFORMATION CENTRE

Letná 49 • 052 01 Spišská Nová Ves  
Slovenská republika / Slovak Republic  
Tel.: +421 53 429 82 93  
Tel./fax: +421 53 442 82 92  
E-mail: tic@mestosnv.sk  
visit.spisskanovaves.eu  
www.facebook.com/tic.snv



## DÔLEŽITÉ TELEFÓNNE ČÍSLA IMPORTANT PHONE NUMBERS

Tiesňové volanie	<i>Emergency</i>	<b>112</b>
Polícia	<i>Police</i>	<b>158</b>
Mestská polícia	<i>Municipal Police</i>	<b>159</b>
Hasičský a záchranný zbor	<i>Fire and Rescue Department</i>	<b>150</b>
Záchranná zdravotná služba	<i>First Aid Service</i>	<b>155</b>
Horská záchranná služba	<i>Mountain Rescue Service</i>	<b>18 300</b>
Informácie o telefónnych číslach v SR	<i>Information on telephone numbers in Slovakia</i>	<b>1181</b>
Telefonická predvoľba Slovensko	<i>Slovakia telephone country code</i>	<b>+421 00421</b>
Poštové smerovacie číslo Spišská Nová Ves	<i>Spišská Nová Ves ZIP code</i>	<b>052 01</b>

Vydal / Published by: Mesto Spišská Nová Ves  
2021 • www.spisskanovaves.eu

Foto / Photos: Miroslav Dibák, Peter Švec, Milan Paprčka,  
Lucia Grznár Kormošová, Edita Gondová, Peter Olekšák,  
Mária Bobáková

Texty / Texts: Andrea Jančíková, Lucia Grznár Kormošová,  
Darina Paveleková, Adnan Akram, Mária Dutková,  
Jana Barbuščíková

Grafický dizajn a tlač / Graphic design and print:  
PROGRUP SK, s. r. o.

Náklad (ks) / Print run (copies): 5 000

ISBN 978-80-972335-7-0

